



# KILDEPARKEN 2020

2014.03.10

Himmerland Boligforening  
Renovering af afd. 51, Blåkildevej, Aalborg

**LEJLIGHEDSTYPER**  
SAMLET OVERSIGT

ETAGEBLOKKE  
s.4 - 27



*Eksisterende forhold*  
se s. 33 - 40

GÅRDHUSE  
s.30 - 32



*Eksisterende forhold*  
se s. 41

# ETAGEBLOKKENE \_ Oversigt over blokkene

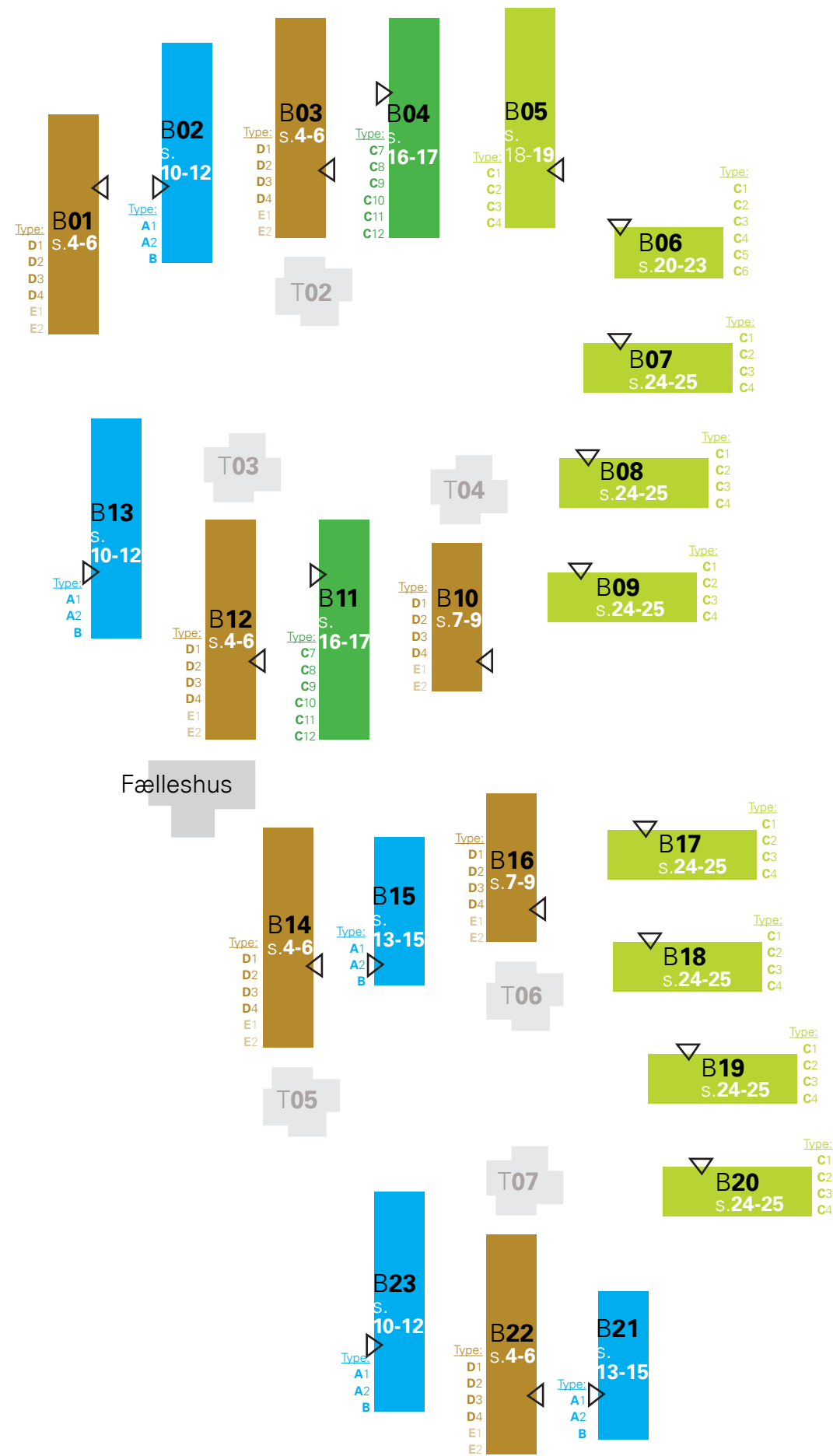
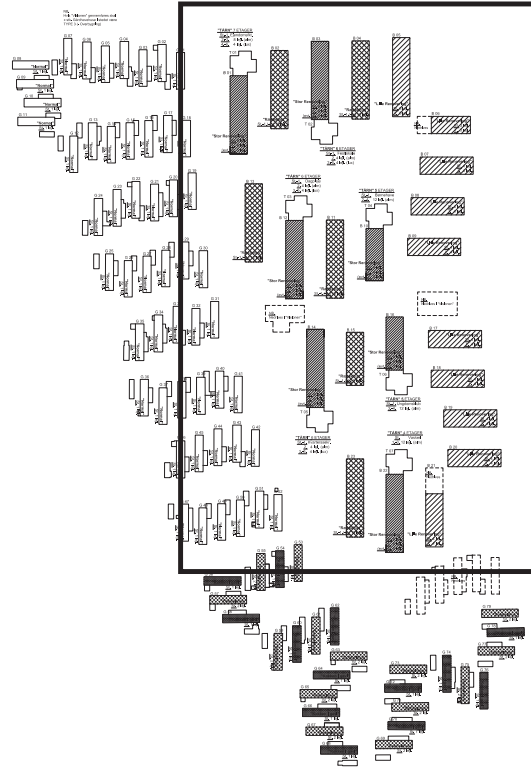

Bygningstyper	Lejlighedstyper	
<b>Rækkehus</b>	<b>A1</b> 10 stk	(heraf 10 stk med 2.sal)
	<b>A2</b> 16 stk	(heraf 8 stk med 2.sal)
	<b>B</b> 26 stk	
<b>Standard Renovering</b>	<b>C1</b> 17 stk	(heraf 17 stk <b>Tilgængeligheds-venlig</b> )
	<b>C2</b> 19 stk	(heraf 19 stk <b>Tilgængeligheds-venlig</b> )
	<b>C3</b> 17 stk	
	<b>C4</b> 19 stk	
	<b>C5</b> 1 stk	(heraf 1 stk <b>Tilgængeligheds-venlig</b> )
	<b>C6</b> 1 stk	
<b>Nye Mindre Lejligheder</b>	<b>C7</b> 4 stk	(heraf 4 stk <b>Tilgængeligheds-venlig</b> )
	<b>C8</b> 6 stk	(heraf 6 stk <b>Tilgængeligheds-venlig</b> )
	<b>C9</b> 8 stk	(heraf 8 stk <b>Tilgængeligheds-venlig</b> )
	<b>C10</b> 4 stk	
	<b>C11</b> 6 stk	
	<b>C12</b> 8 stk	
<b>Stor Renovering</b>	<b>D1</b> 14 stk	(heraf 14 stk <b>Tilgængeligheds-venlig</b> )
	<b>D2</b> 24 stk	(heraf 24 stk <b>Tilgængeligheds-venlig</b> )
	<b>D3</b> 14 stk	
	<b>D4</b> 24 stk	
<b>Tagboliger (ovenpå Stor Renovering)</b>	<b>E1</b> 19 stk	
	<b>E2</b> 19 stk	

(samlet er 93 lejligheder i blokkene **Tilgængeligheds-venlige**)

**ETAGEBLOKKENE**  
**B01+ B03+ B12+ B14+ B22**  
**STUEPLAN**

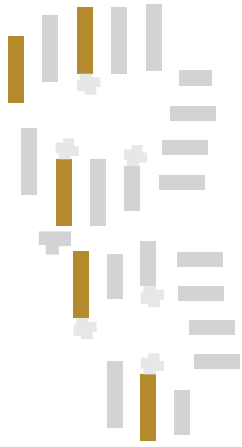

**OVERSIGT**



**Stuen:**  
 Type **D1** 2 stk.  
 Type **D2** 4 stk.

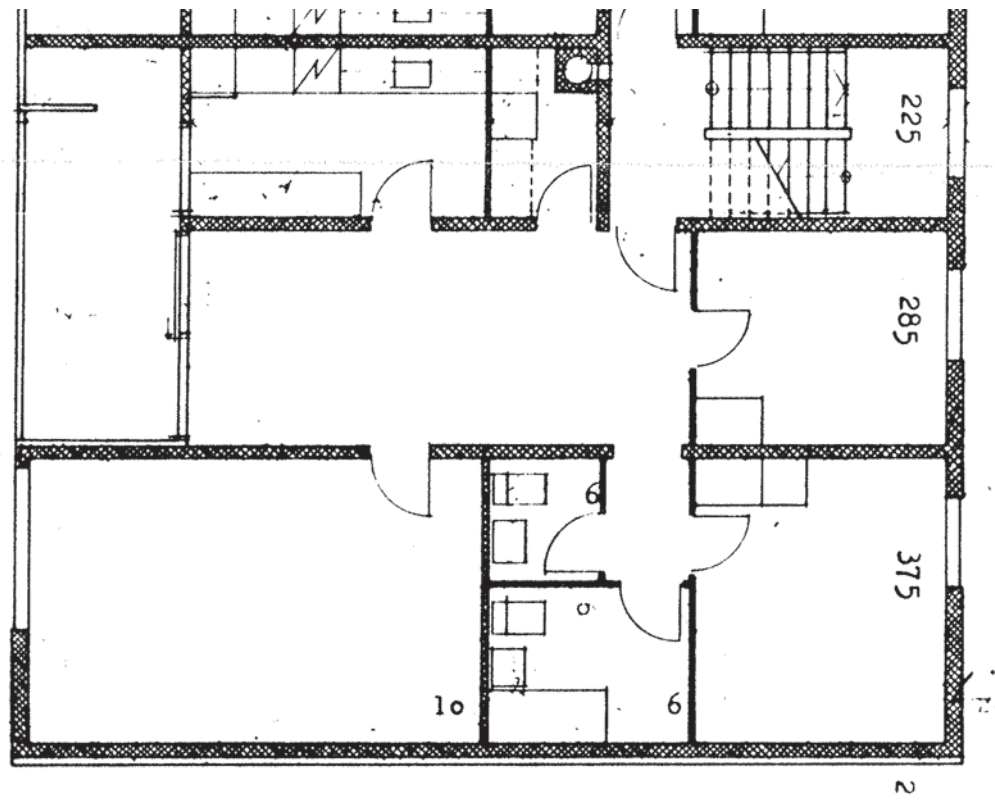
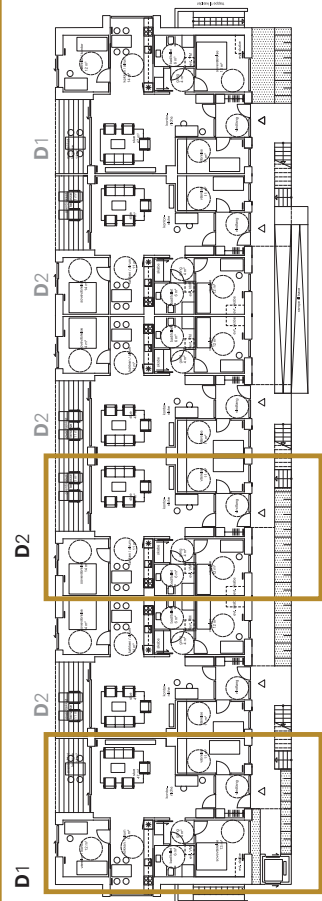

Typisk plan for eksisterende forhold

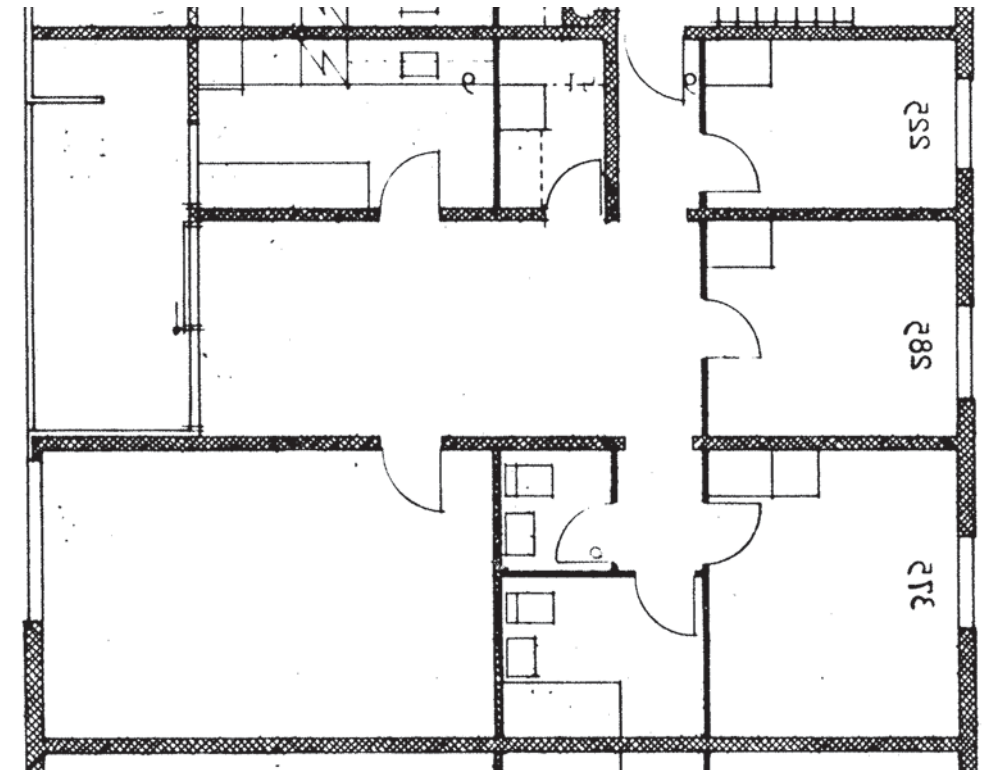

Typisk plan for eksisterende forhold

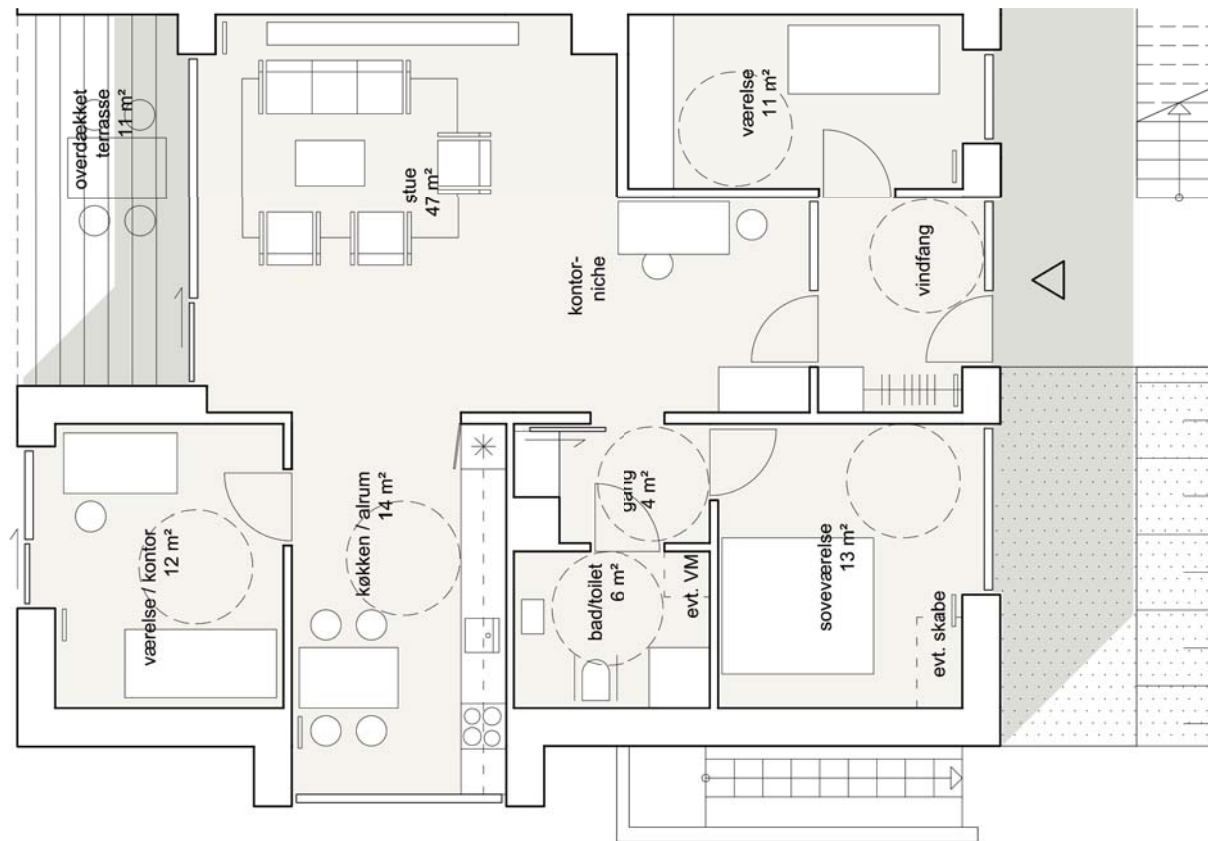

**Lejlighedstype D1** (2 stk.)  
 3 Værelser (+ overdækket terrasse på 11 m<sup>2</sup>)  
 114,5 m<sup>2</sup> (heraf er 5,5 m<sup>2</sup> andelen af fælles adgangsveje)

Skal opfylde tilgængelighedskrav niveau C

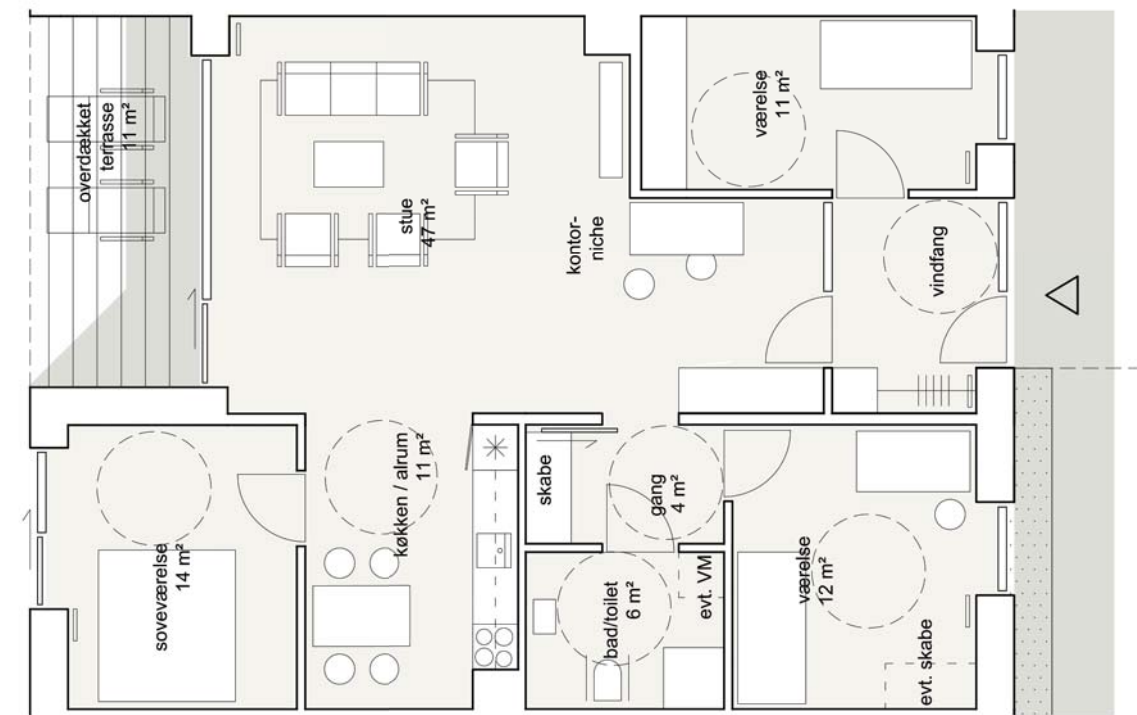

**Lejlighedstype D2** (4 stk.)  
 3 Værelser (+ overdækket terrasse på 11 m<sup>2</sup>)  
 109,5 m<sup>2</sup> (heraf er 5,5 m<sup>2</sup> andelen af fælles adgangsveje)

Skal opfylde tilgængelighedskrav niveau C

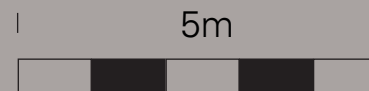

**ETAGEBLOKKENE**

**B01+ B03+ B12+ B14+ B22**  
**1.SAL**

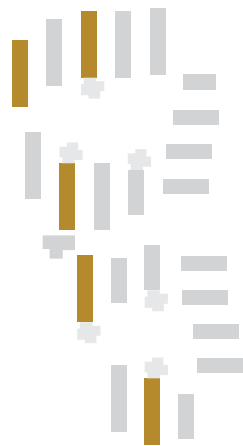

OVERSIGT



**1.SAL:**

Type **D3** 2 stk.  
Type **D4** 4 stk.

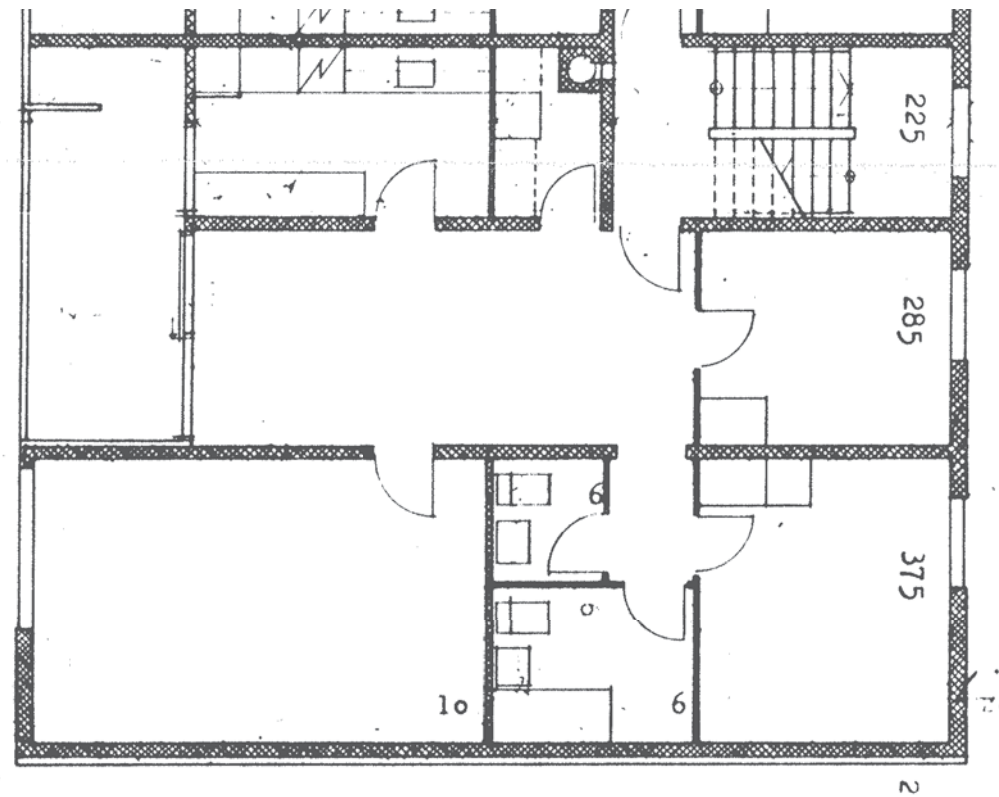
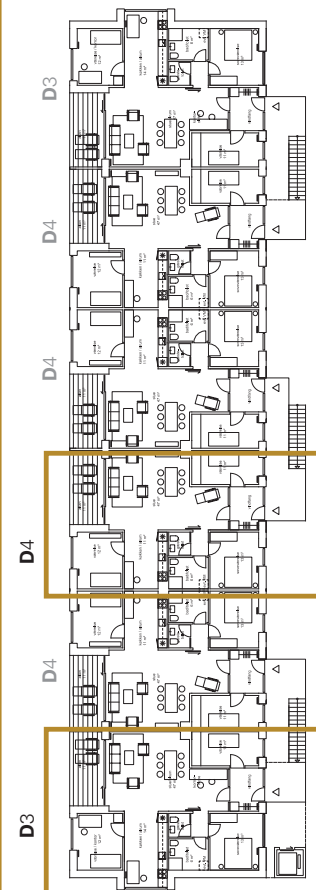

Typisk plan for eksisterende forhold

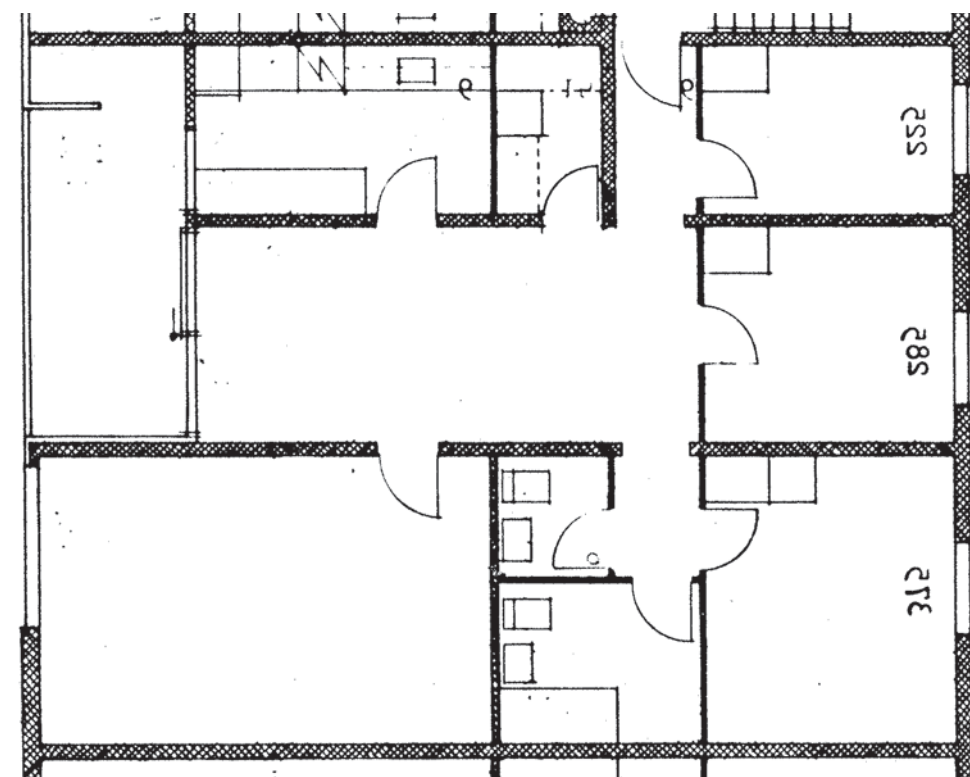

Typisk plan for eksisterende forhold

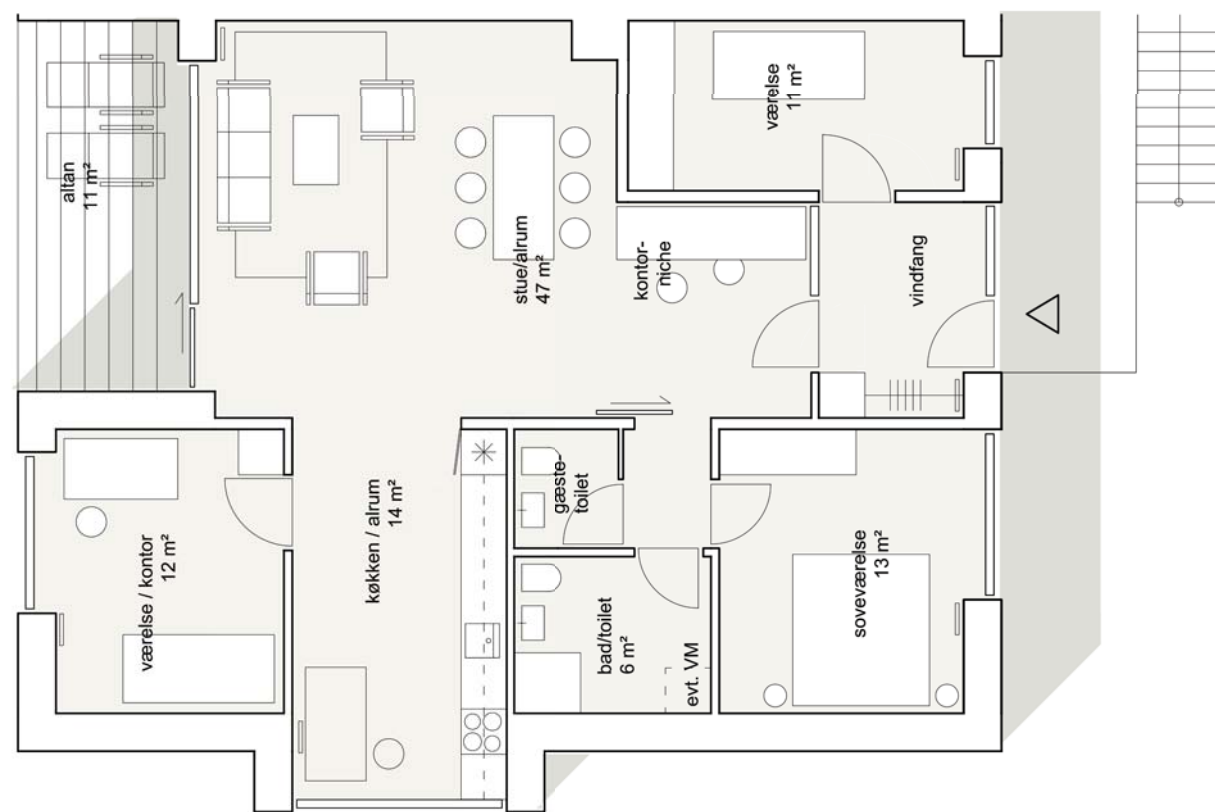

Lejlighedstype **D3** (2 stk.)

3 Værelser (+ altan på 11 m²)  
114,5 m² (heraf er 5,5 m² andelen af fælles adgangsveje)

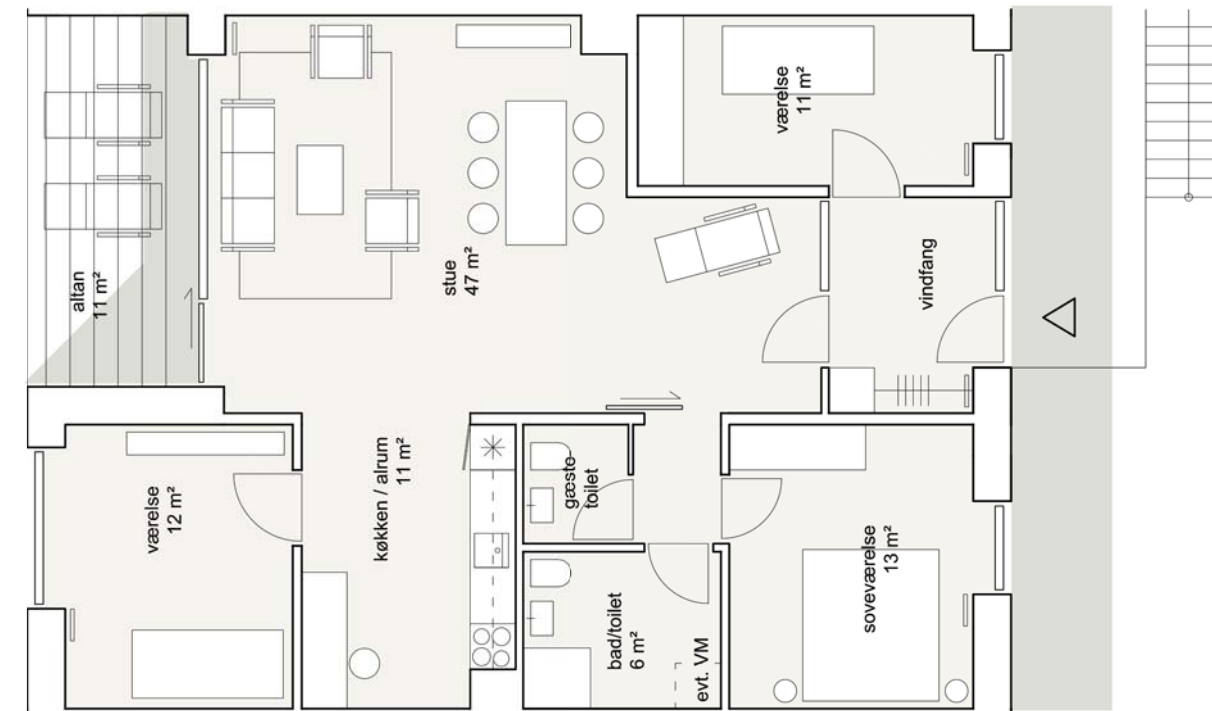

Lejlighedstype **D4** (4 stk.)

3 Værelser (+ altan på 11 m²)  
109,5 m² (heraf er 5,5 m² andelen af fælles adgangsveje)

**ETAGEBLOKKENE**  
**B01+ B03+ B12+ B14+ B22**  
**2.SAL**

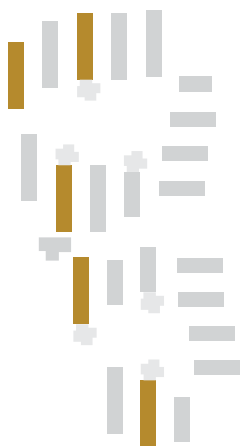

- OVERSIGT**
- 2.Sal:**  
 Type **E1** 3 stk.  
 Type **E2** 3 stk.

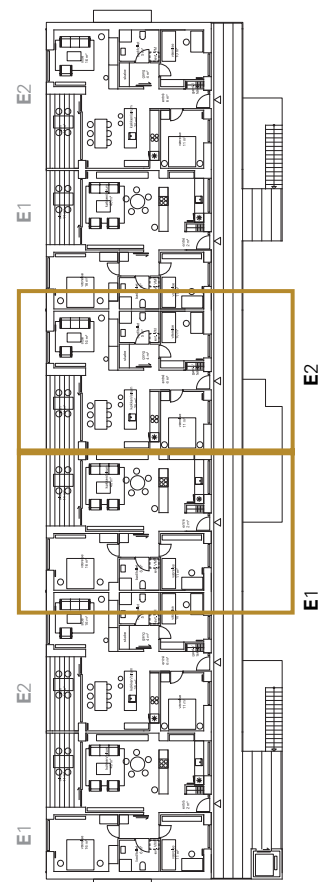

(NB. Tagboliger kun en del af "Visionsplanen")

Nye boliger på eksisterende tag

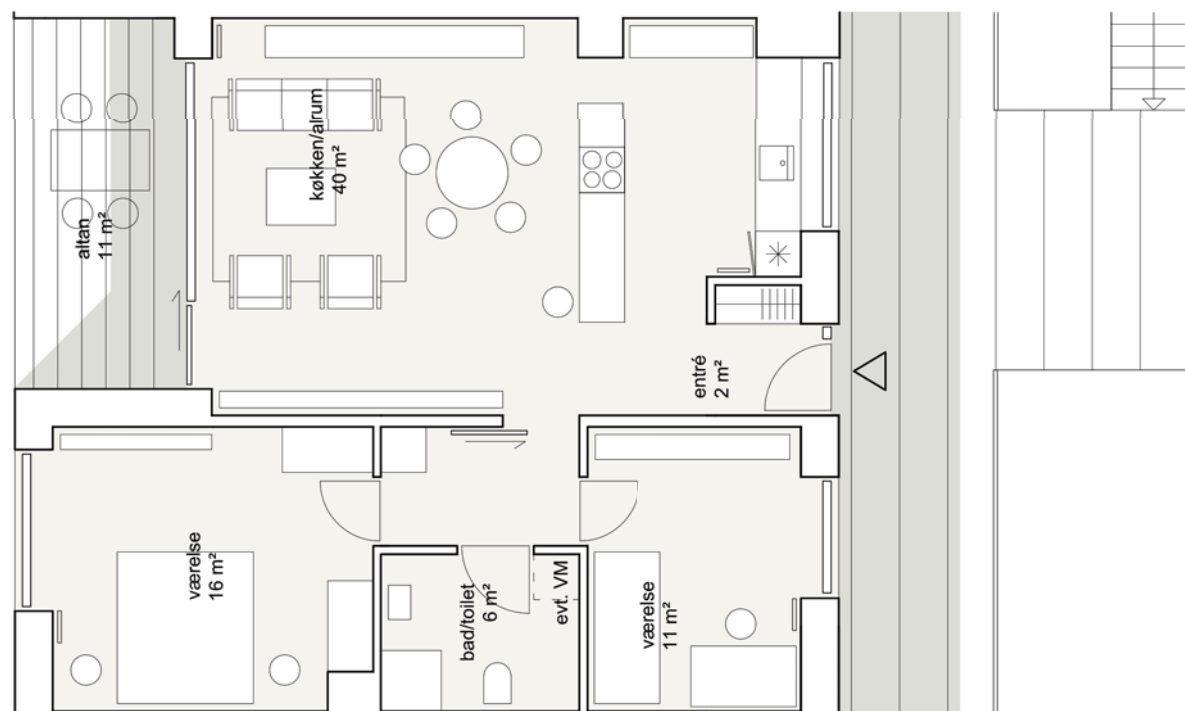

Lejlighedstype E1 (3 stk.)  
 3 Værelser (+ altan på 11 m²)  
 90 m²

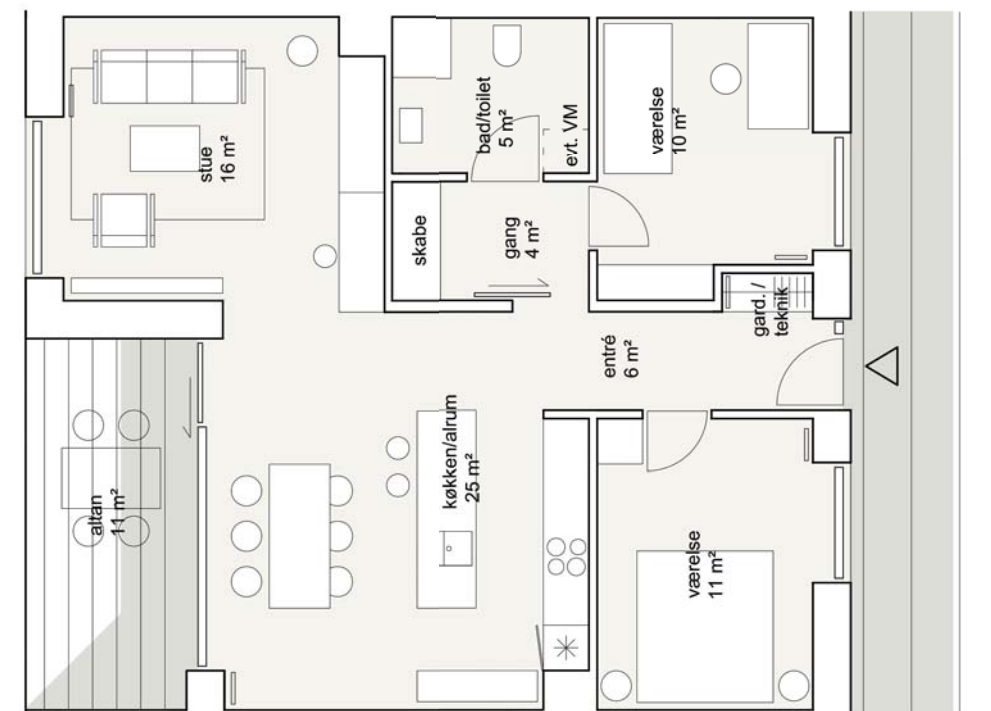

Lejlighedstype E2 (3 stk.)  
 3 Værelser (+ altan på 11 m²)  
 90 m²

**ETAGEBLOKKENE**

**B10+ B16**

**Stuen**



**OVERSIGT**

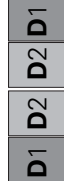

**Stuen:**

Type **D1** 2 stk.

Type **D2** 2 stk.

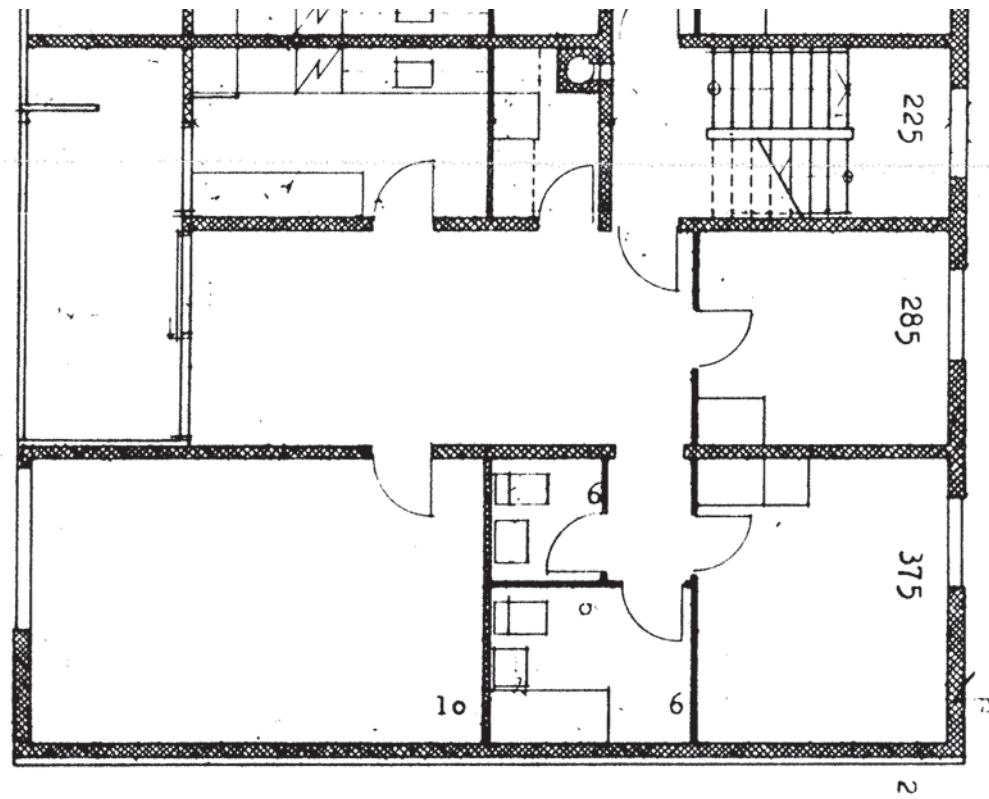
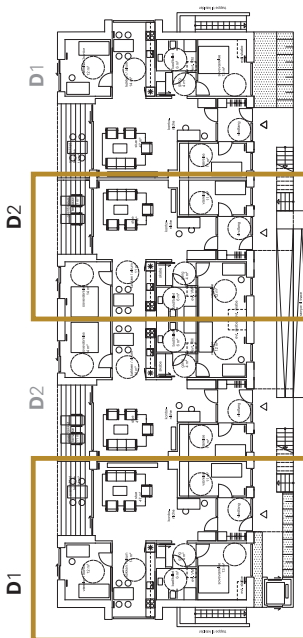

Typisk plan for eksisterende forhold

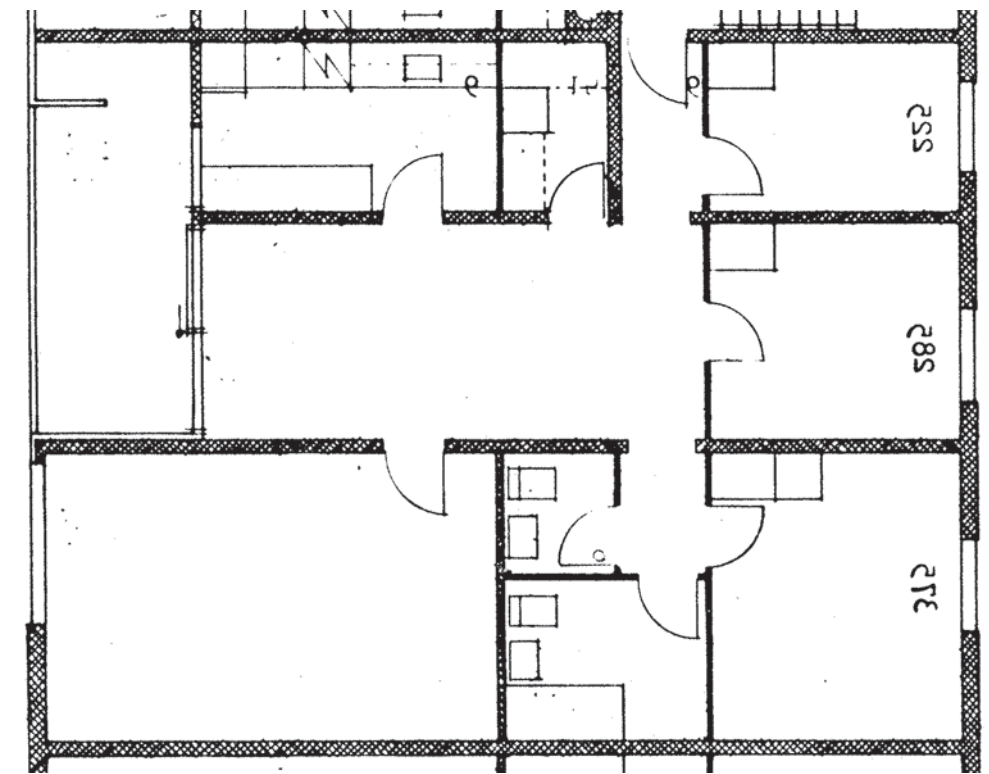

Typisk plan for eksisterende forhold

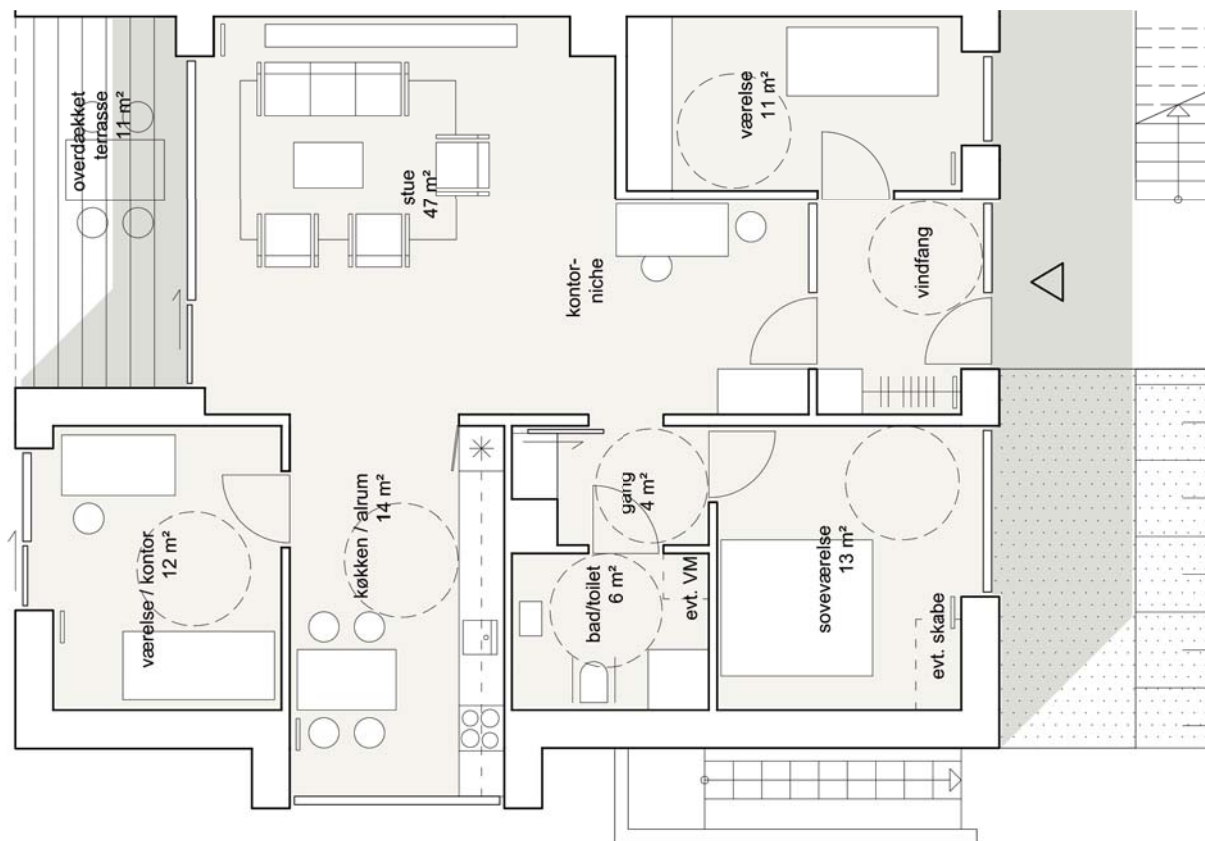

Lejlighedstype **D1** (2 stk.)

3 Værelser (+ overdækket terrasse på 11 m<sup>2</sup>)  
 114,5 m<sup>2</sup> (heraf er 5,5 m<sup>2</sup> andelen af fælles adgangsveje)

Skal opfylde tilgængelighedskrav niveau C

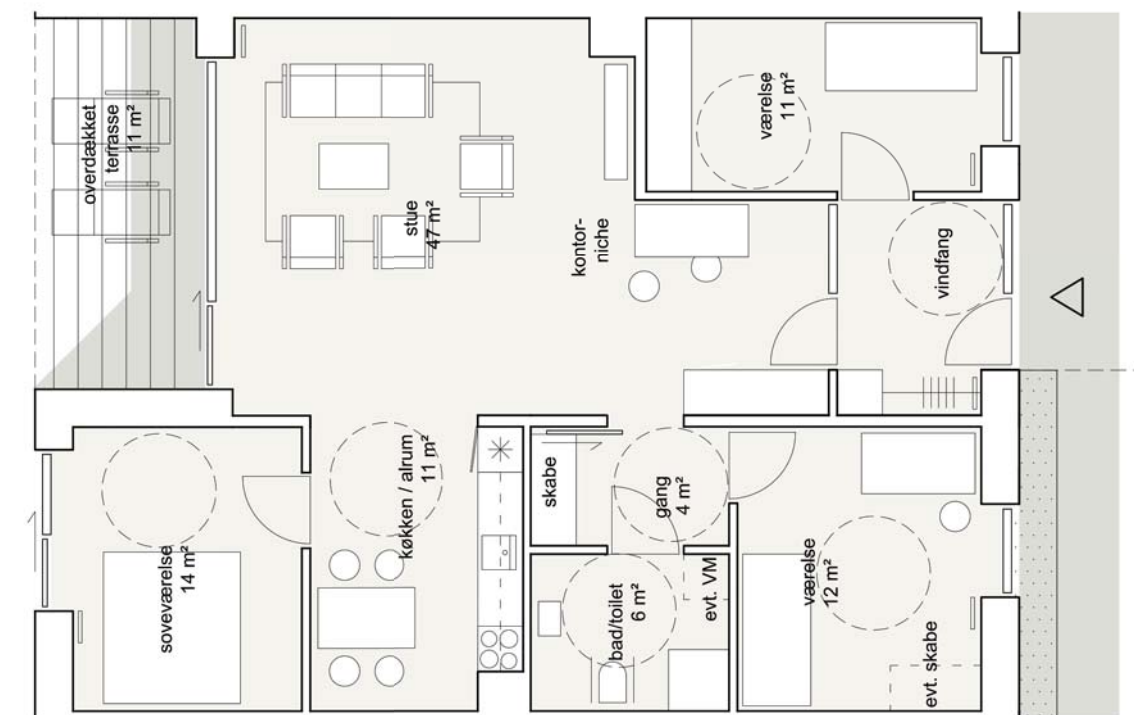

Lejlighedstype **D2** (2 stk.)

3 Værelser (+ overdækket terrasse på 11 m<sup>2</sup>)  
 109,5 m<sup>2</sup> (heraf er 5,5 m<sup>2</sup> andelen af fælles adgangsveje)

Skal opfylde tilgængelighedskrav niveau C

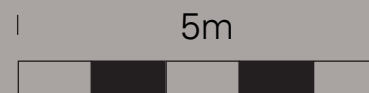

ETAGEBLOKKENE

B10+ B16

1.SAL



OVERSIGT

- 1.SAL:**
- Type **D3** 2 stk.
- Type **D4** 2 stk.

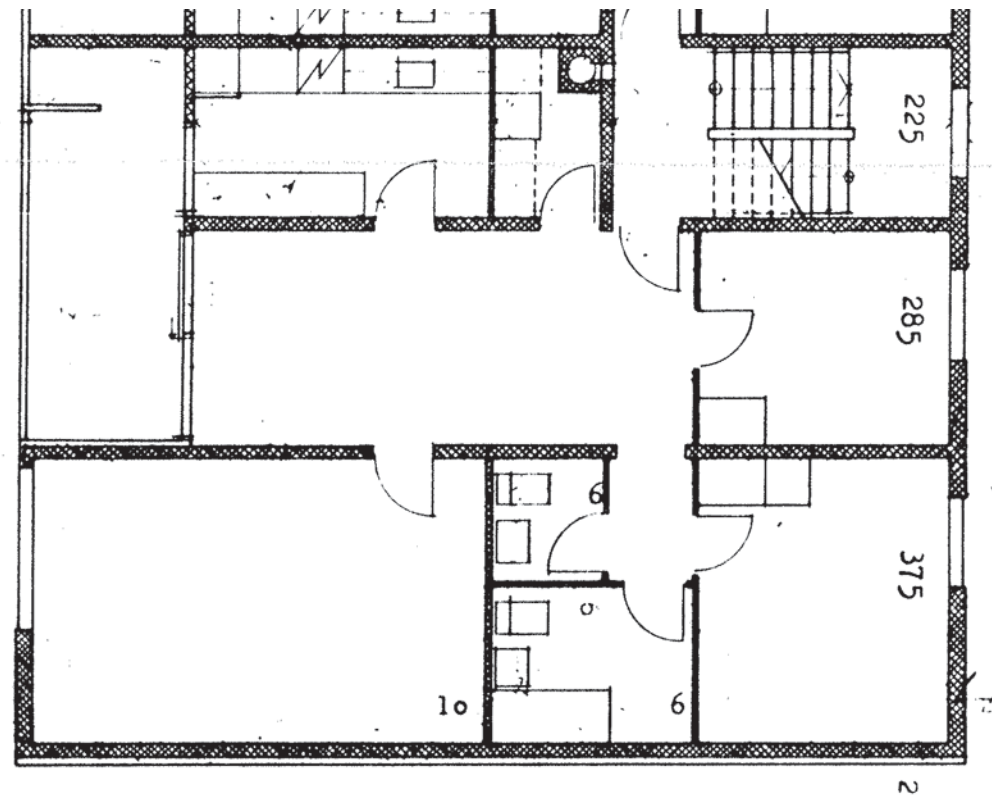
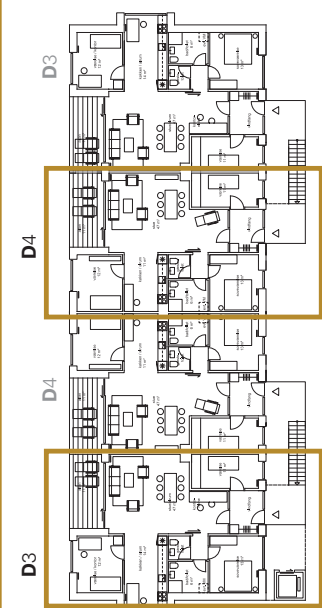

Typisk plan for eksisterende forhold

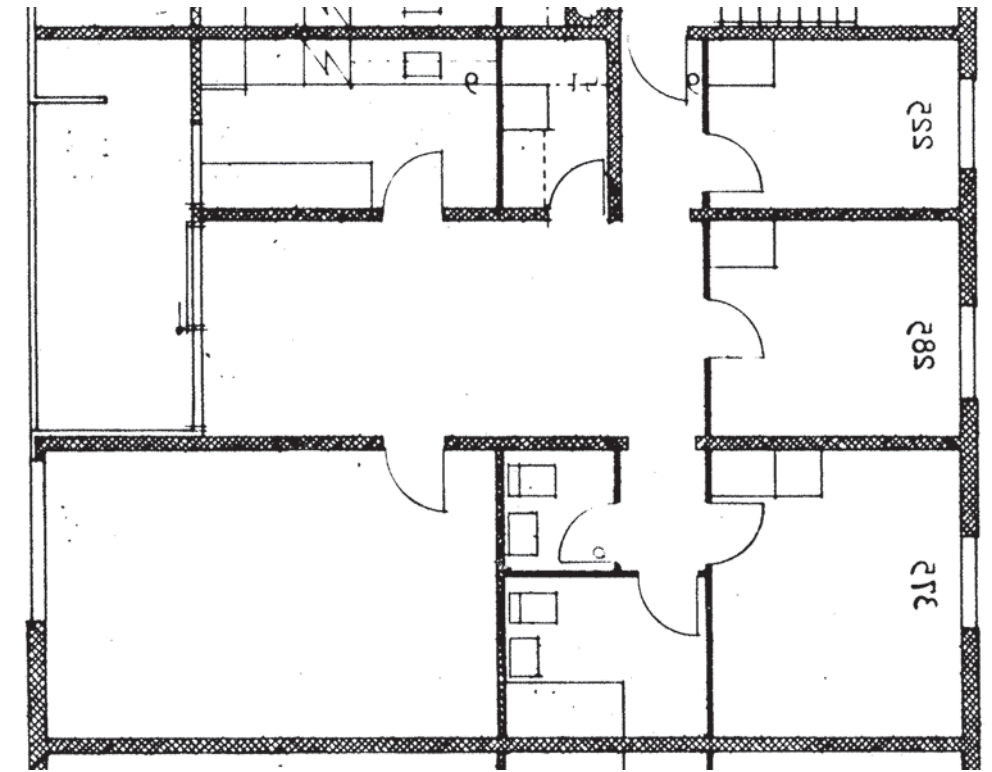

Typisk plan for eksisterende forhold

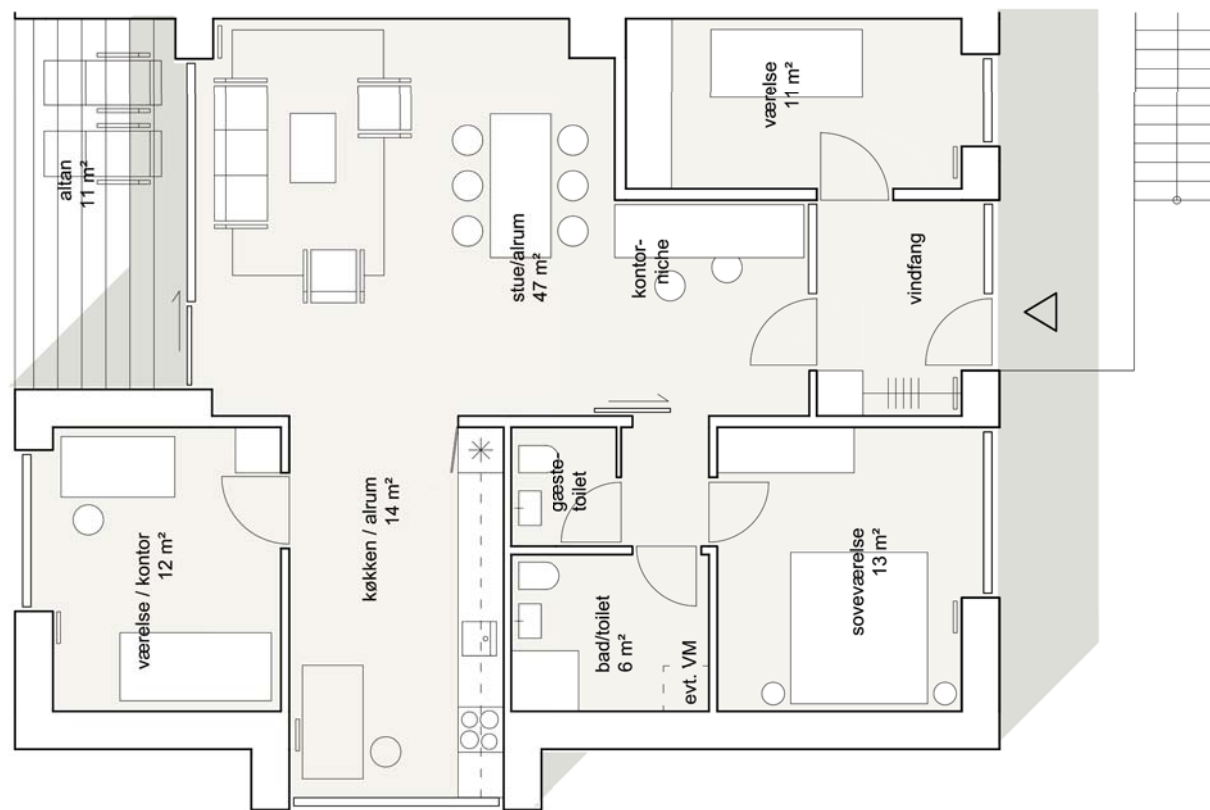

Lejlighedstype **D3** (2 stk.)

3 Værelser (+ altan på 11 m<sup>2</sup>)  
114,5 m<sup>2</sup> (heraf er 5,5 m<sup>2</sup> andelen af fælles adgangsveje)

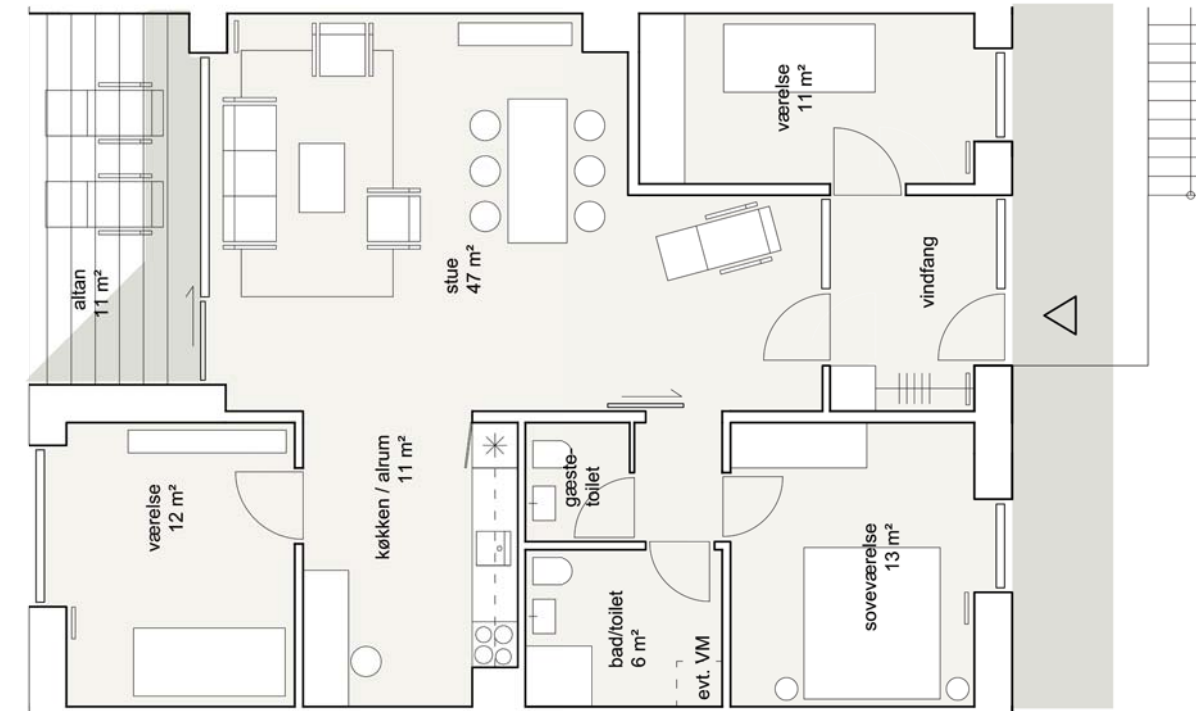

Lejlighedstype **D4** (2 stk.)

3 Værelser (+ altan på 11 m<sup>2</sup>)  
109,5 m<sup>2</sup> (heraf er 5,5 m<sup>2</sup> andelen af fælles adgangsveje)

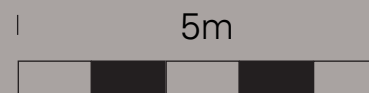



## ETAGEBLOKKENE

B10+ B16

2.SAL



### OVERSIGT

E1	E2	E1
<b>2.Sal:</b>		
E1	Type E1	2 stk.
E2	Type E2	2 stk.

(NB. Tagboliger kun en del af "Visionsplanen")

Nye boliger på eksisterende tag

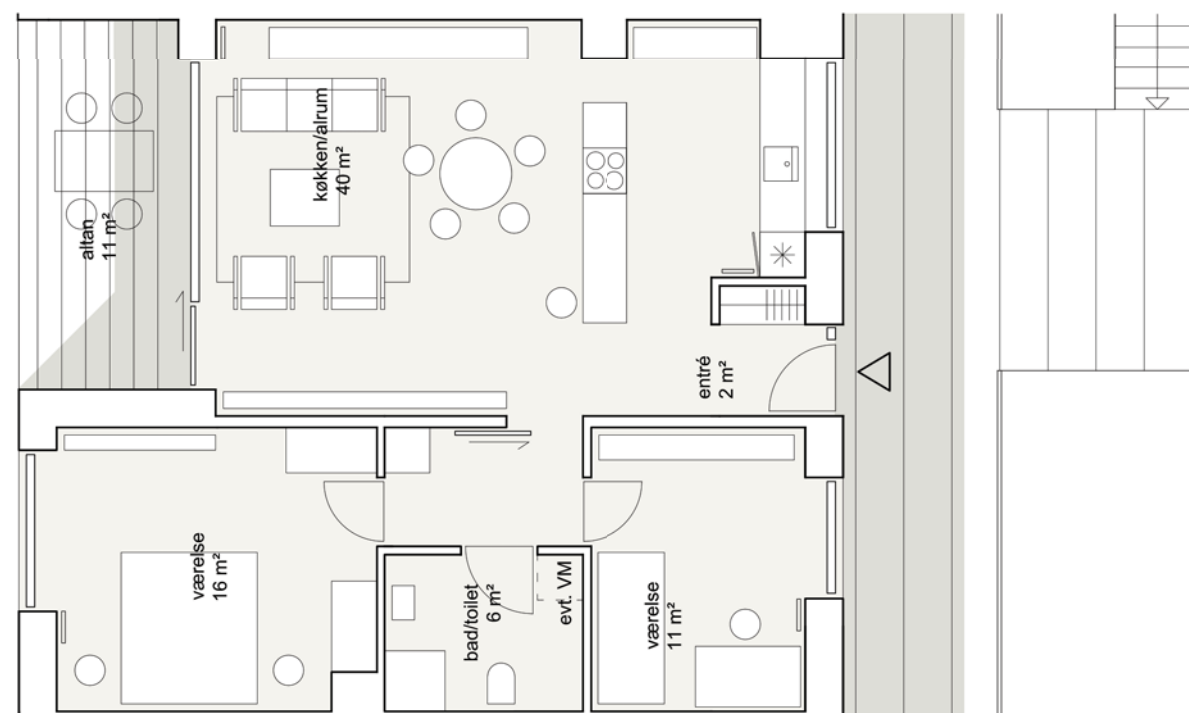
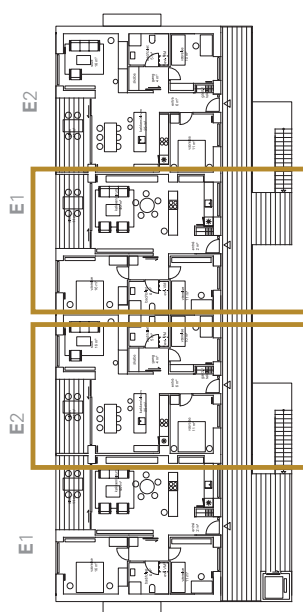

Lejlighedstype E1 (2 stk.)

3 Værelser (+ altan på 11 m<sup>2</sup>)  
90 m<sup>2</sup>

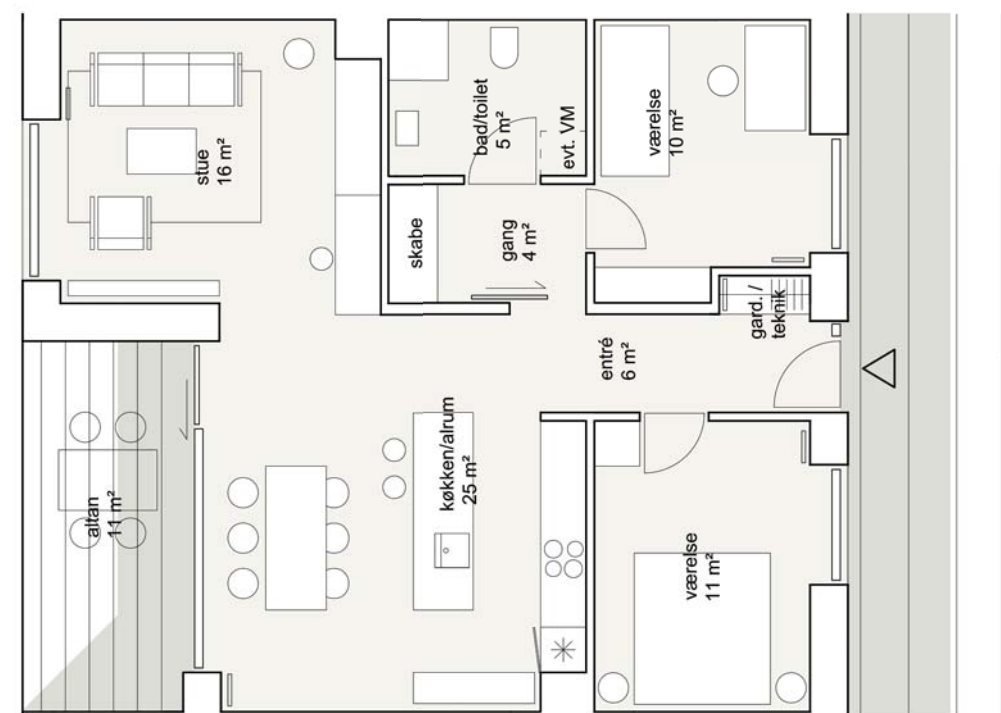

Lejlighedstype E2 (2 stk.)

3 Værelser (+ altan på 11 m<sup>2</sup>)  
90 m<sup>2</sup>

**ETAGEBLOKKENE**  
**B02+ B13+ B23**  
**STUEN. 1.SAL. 2.SAL**



**OVERSIGT**

A	1	Stuen - 1.Sal (evt 2.sal):
BB	2	
AA	2	
AA	2	
BB	2	
BB	1	
A	1	Type <b>A1</b> 2 stk.
BB	2	Type <b>A2</b> 4 stk.
BB	1	Type <b>B</b> 6 stk.

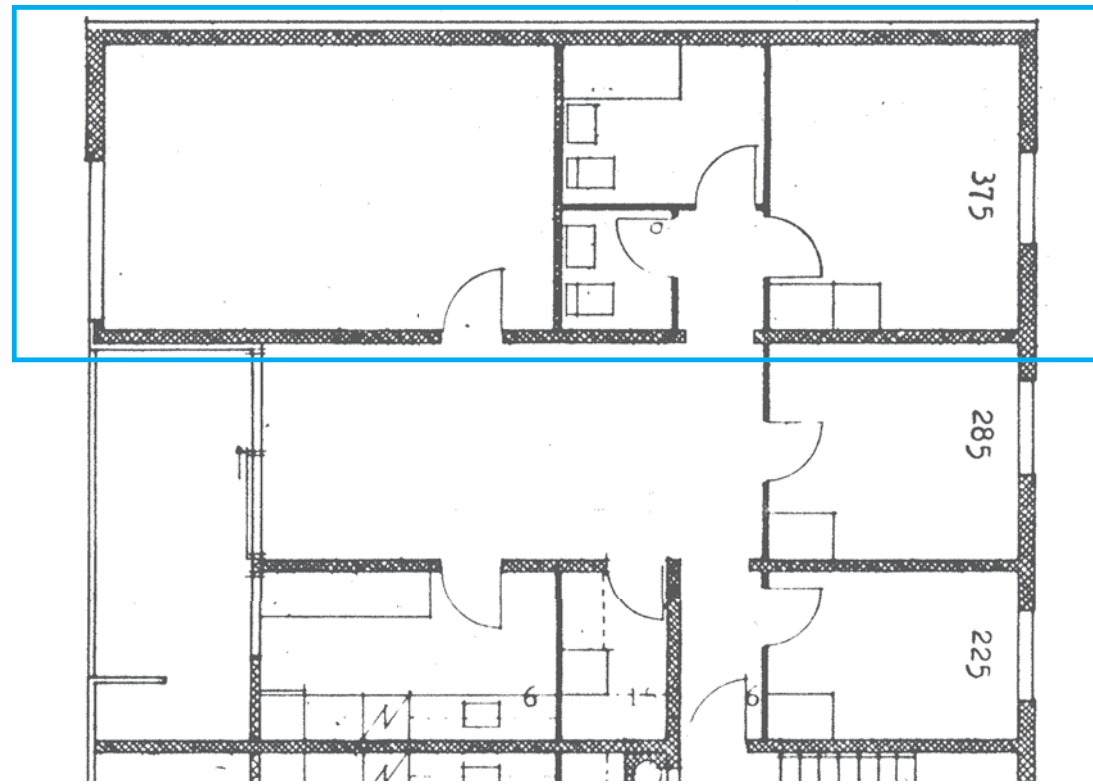
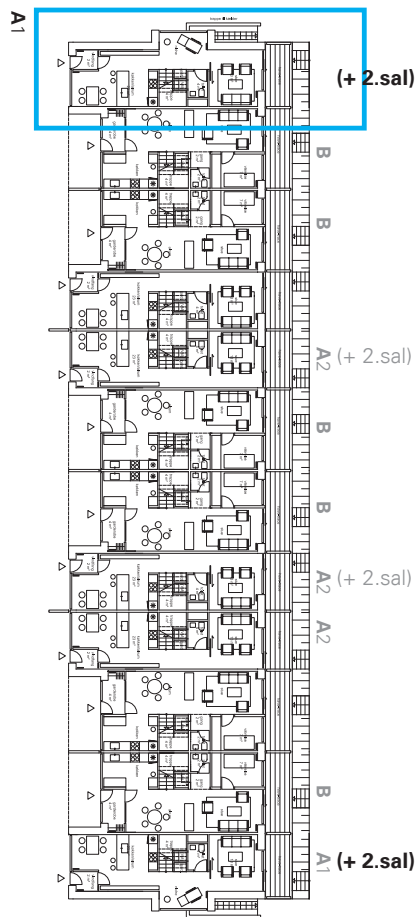

Typisk etageplan for eksisterende forhold

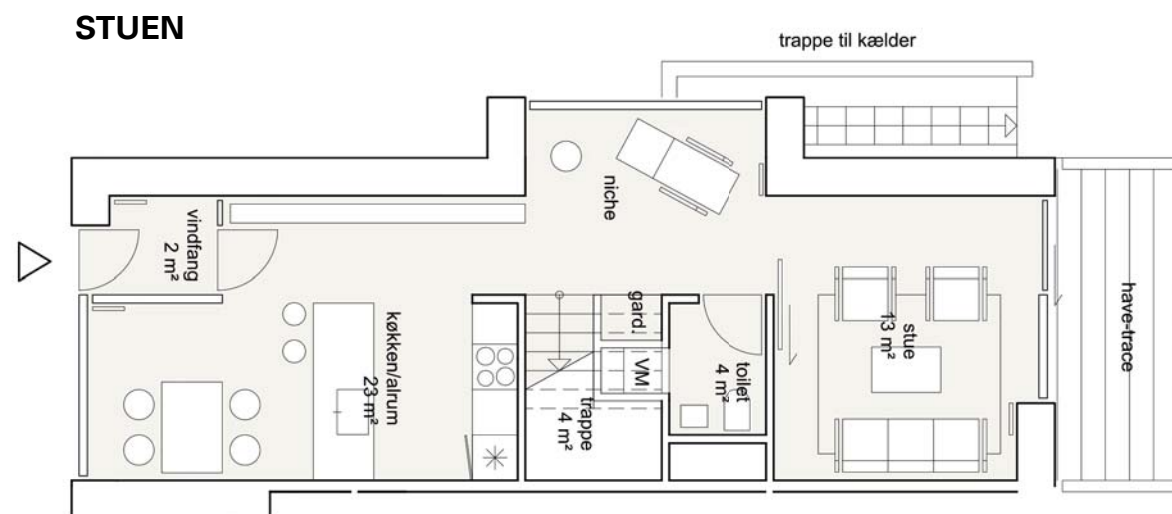

**Lejlighedstype A1** (2 stk.)  
 3½ Værelser  
 107 m<sup>2</sup>

**2.SAL**

(NB. 2.sal er en del af "Visionen")

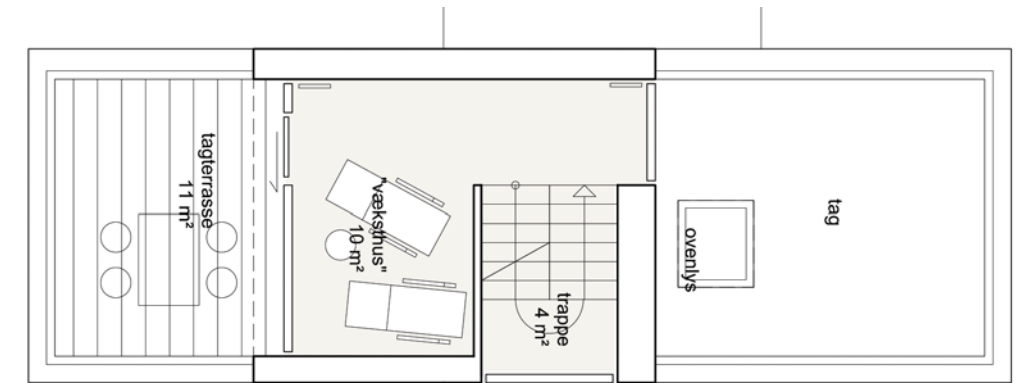

**Alternativ:**

**Lejlighedstype A1 (med 2.Sal)** (2 stk.)  
 i alt  
 4½ Værelser (+ tagterrasse på 11 m<sup>2</sup>)  
 121 m<sup>2</sup>

**1. SAL**

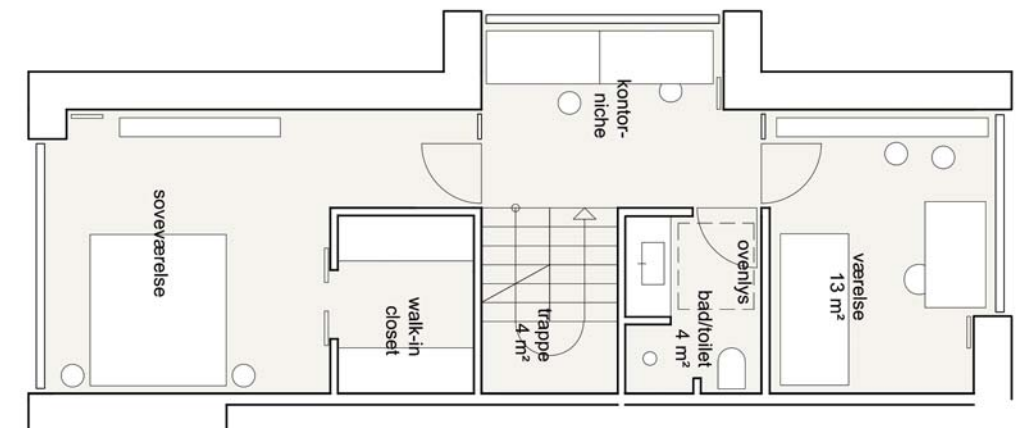

**ETAGEBLOKKENE**  
**B02+ B13+ B23**  
**STUEN. 1.SAL. 2.SAL**



**OVERSIGT**

A	1	Type <b>A1</b>	2 stk.
B	1		
A	2		
B	2		
A	2		
B	2		
A	1	Type <b>A2</b>	4 stk.
B	1		
A	2		
B	2		
A	2		
B	2		
A	1	Type <b>B</b>	6 stk.
B	1		
A	2		
B	2		
A	2		
B	2		

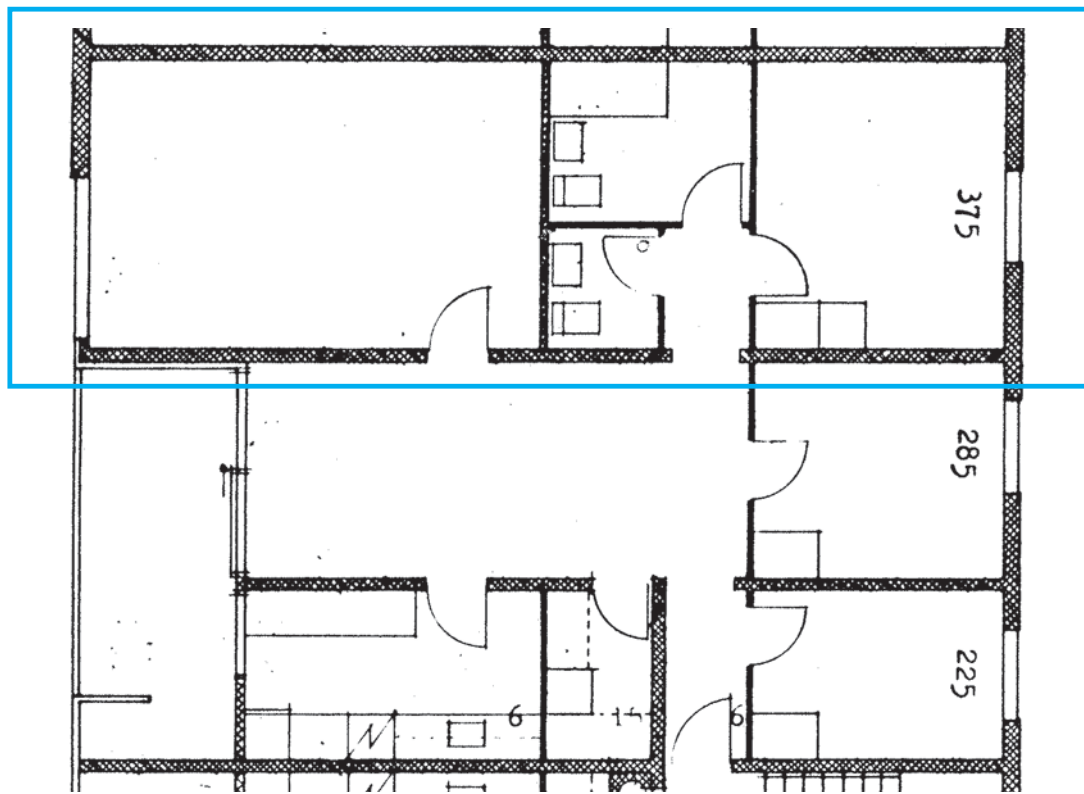
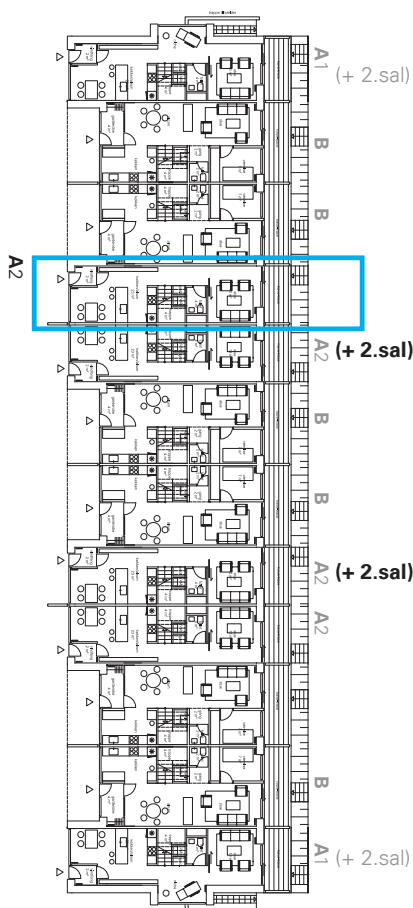

Typisk plan for eksisterende forhold

**2.SAL**

(NB. 2.sal er en del af "Visionen")

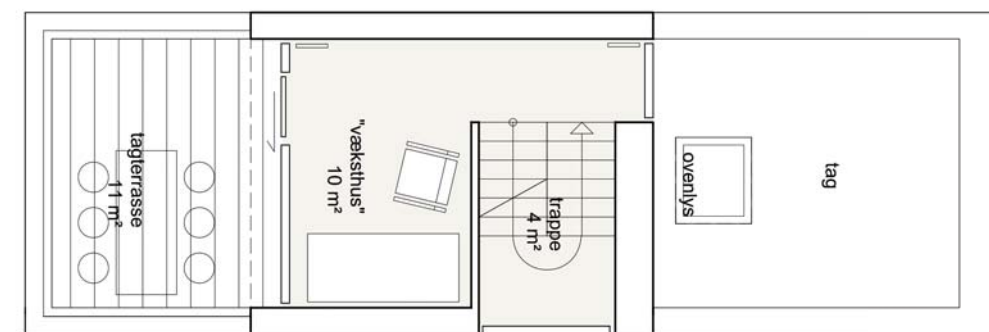

**Alternativ:**

Lejlighedstype **A2 (med 2.Sal)** (2 stk.)  
 i alt  
 4 Værelser (+ tagterrace på 11 m²)  
 111 m²

**STUEN**

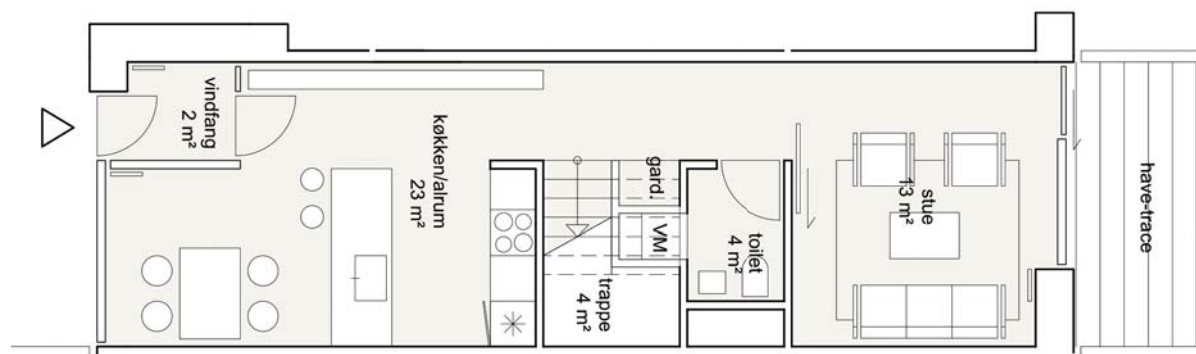

Lejlighedstype **A2** (4 stk.)  
 3 Værelser  
 97 m²

**1. SAL**

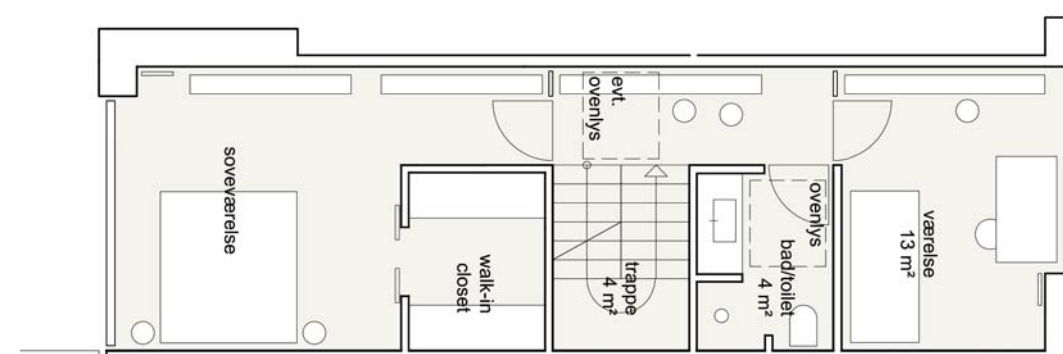

ETAGEBLOKKENE

B02+ B13+ B23

STUEN. 1.SAL. 2.SAL



OVERSIGT



Stuen - 1.Sal

(evt 2.sal):

- Type A1 2 stk.
- Type A2 4 stk.
- Type B 6 stk.

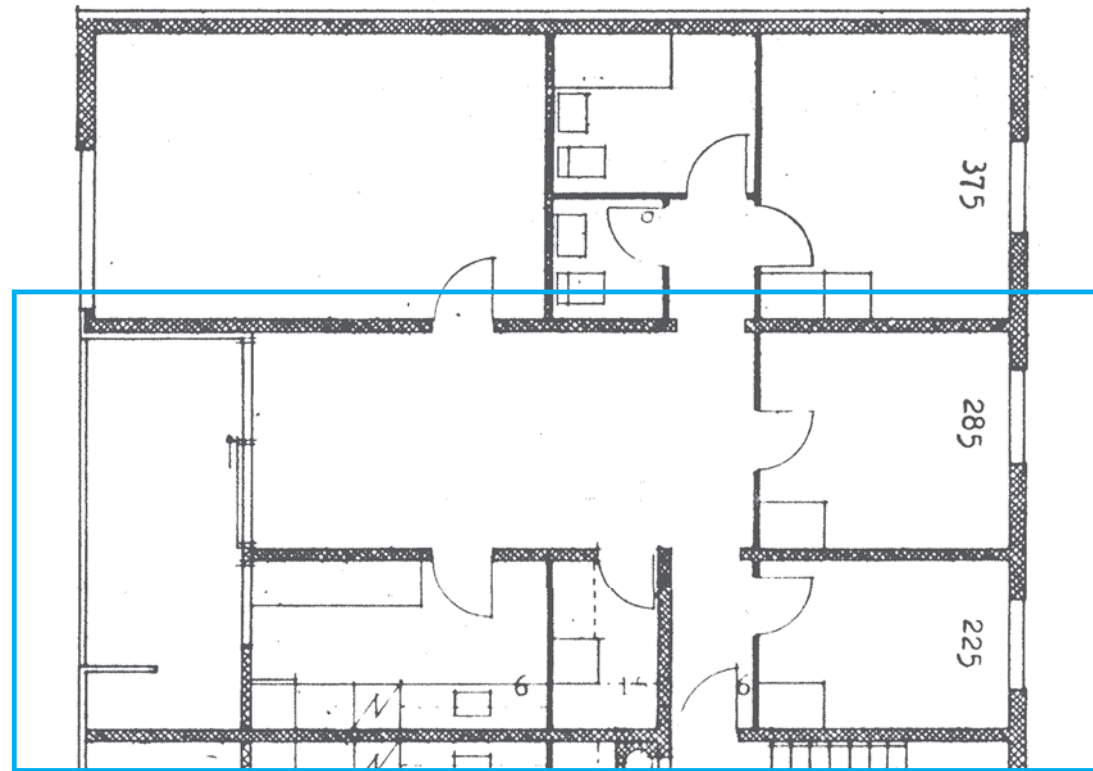
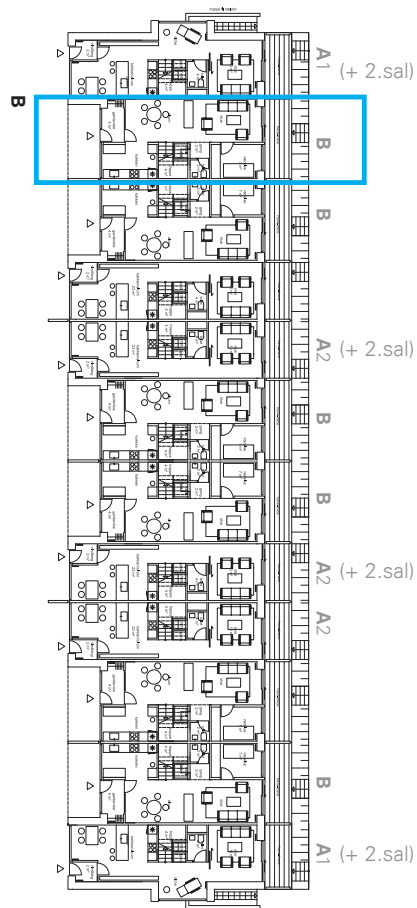

Typisk etageplan for eksisterende forhold

STUEN

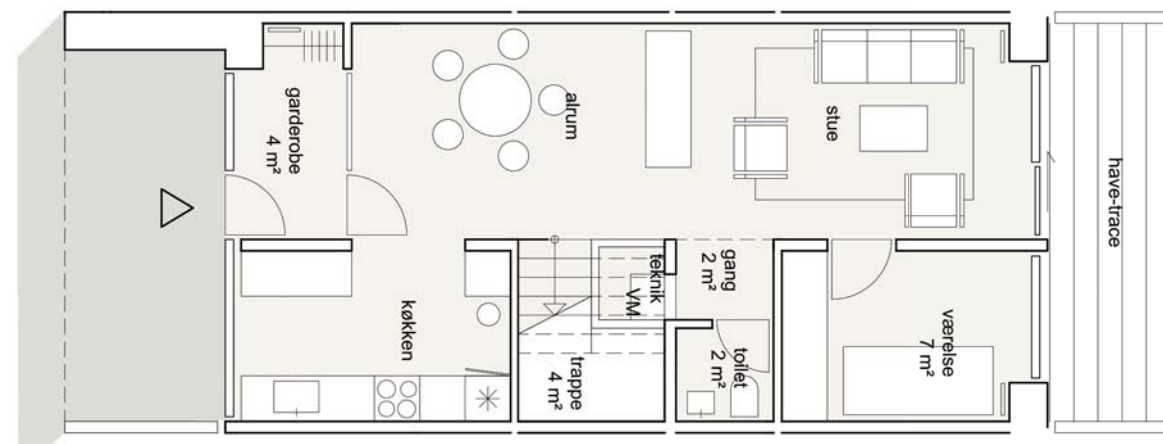

Lejlighedstype B (6 stk.)  
4 Værelser (+ altan på 11 m²)  
111 m²

1. SAL

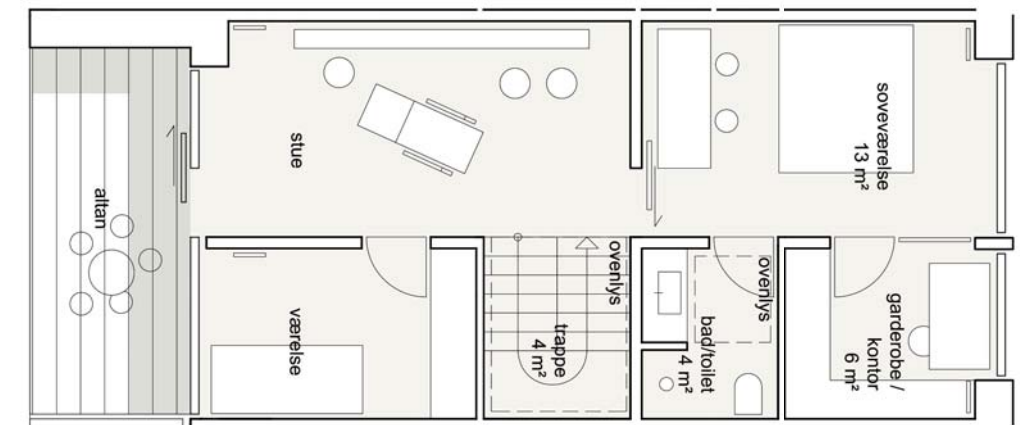

**ETAGEBLOKKENE**

**B15+ B21**

**STUEN. 1.SAL. 2.SAL**



**A** OVERSIGT

**Stuen - 1.Sal**  
(evt 2.sal):

- A** Type **A1** 2 stk.
- A** Type **A2** 2 stk.
- B** Type **B** 4 stk.

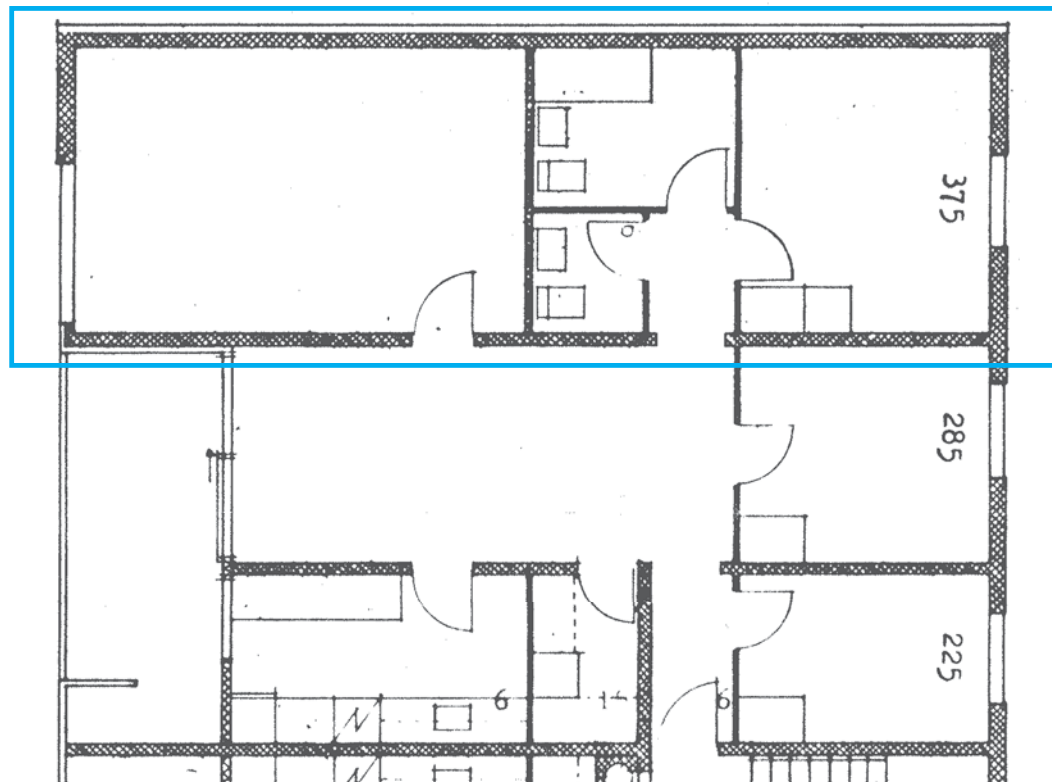
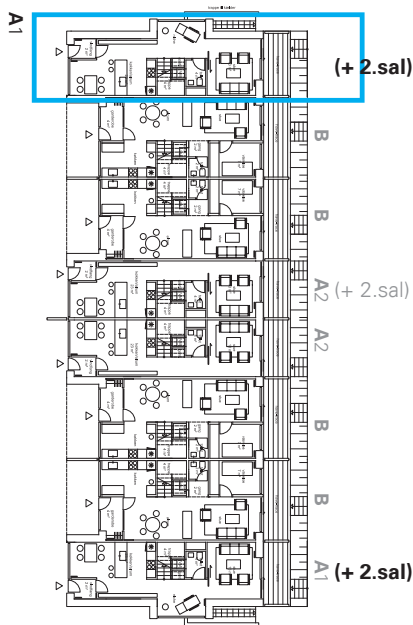

Typisk plan for eksisterende forhold

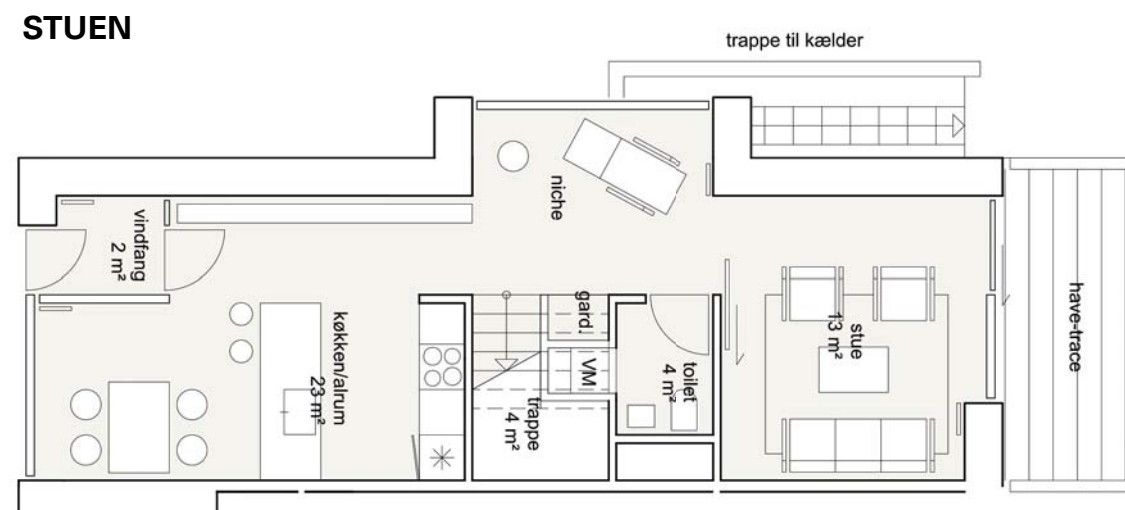

**Lejlighedstype A1** (2 stk.)  
3½ Værelser  
107 m²

**2.SAL**

(NB. 2.sal er en del af "Visionen")

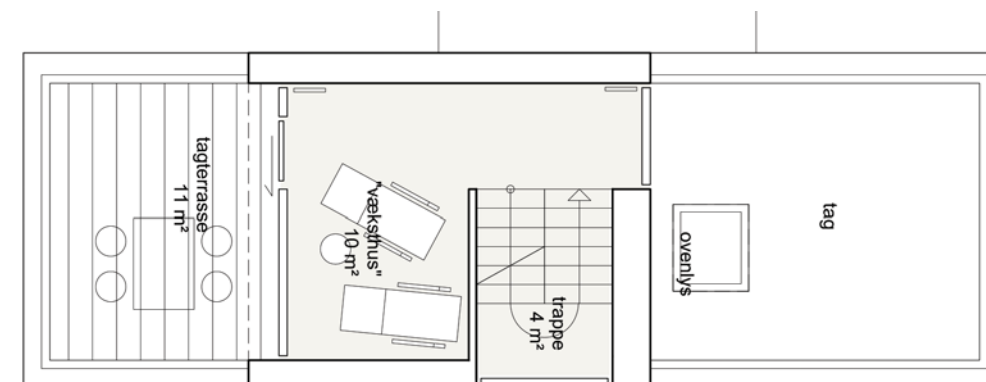

**Alternativ:**

**Lejlighedstype A1 (med 2.Sal)** (2 stk.)  
i alt  
4½ Værelser (+ tagterrace på 11 m²)  
121 m²

**1. SAL**

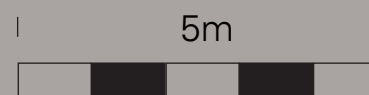
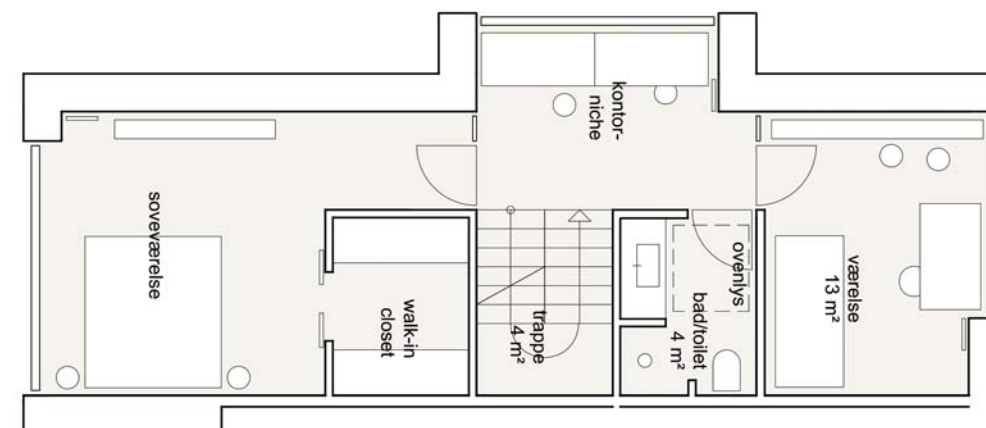

ETAGEBLOKKENE

**B15+ B21**  
STUEN. 1.SAL. 2.SAL



**A** 1 OVERSIGT

**A** 2 **Stuen - 1.Sal**  
(evt 2.sal):

- A** 1 Type **A1** 2 stk.
- A** 2 Type **A2** 2 stk.
- B** 1 Type **B** 4 stk.

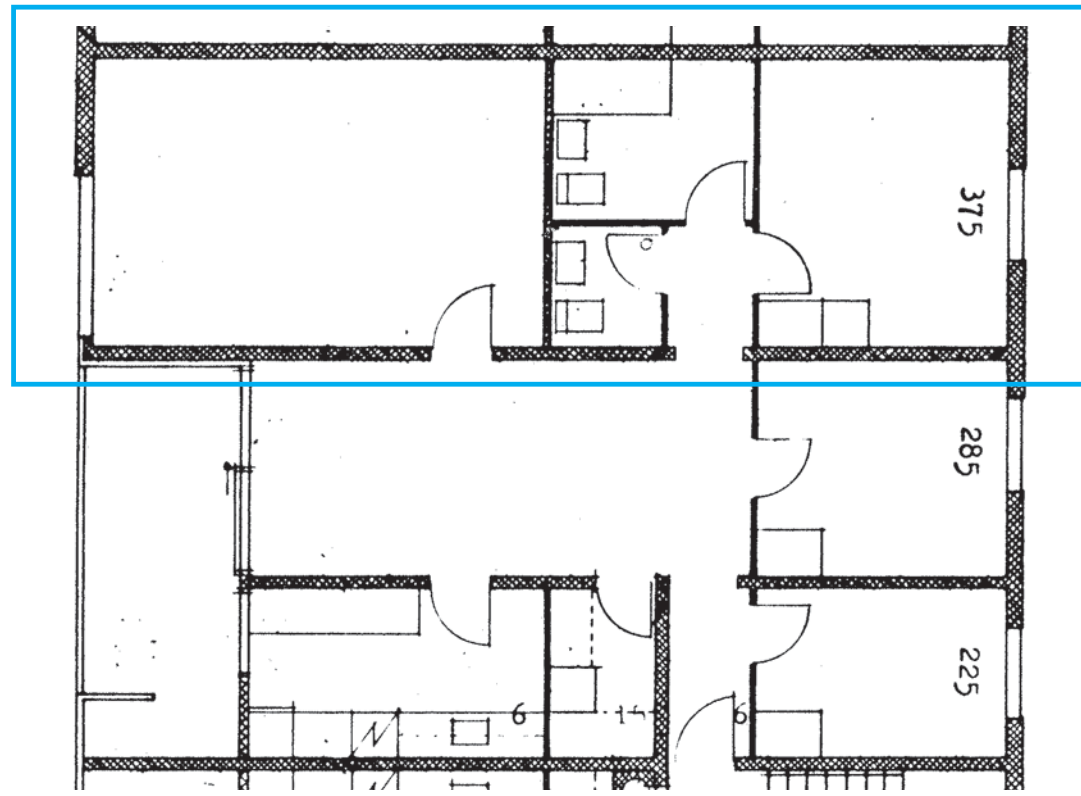
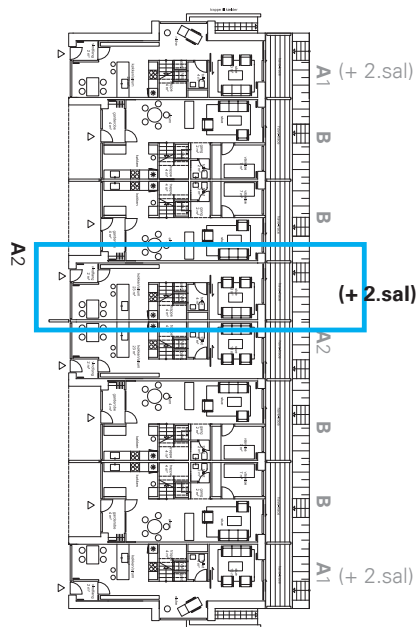

Typisk plan for eksisterende forhold

2.SAL

(NB. 2.sal er en del af "Visionen")

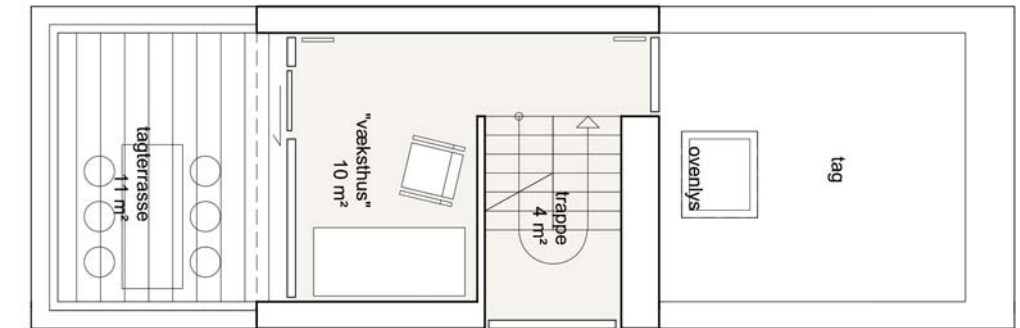

Alternativ:

Lejlighedstype **A2 (med 2.Sal)** (1 stk.)  
i alt  
4 Værelser (+ tagterrace på 11 m<sup>2</sup>)  
111 m<sup>2</sup>

STUEN

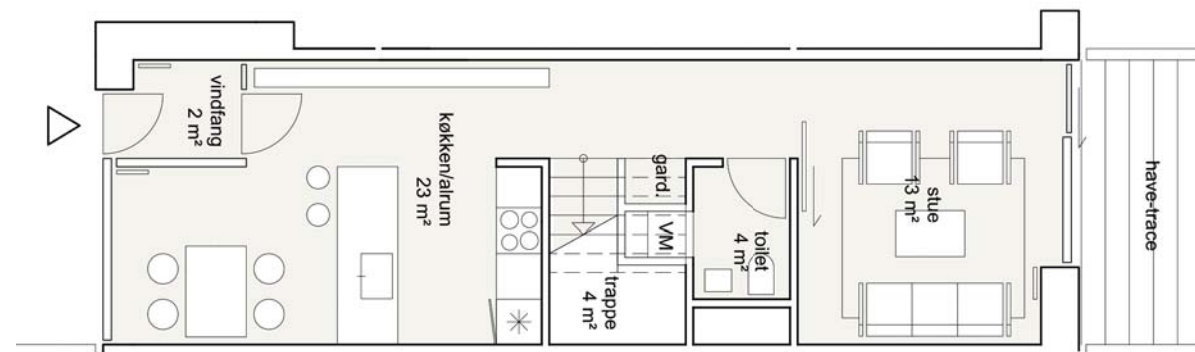

Lejlighedstype **A2** (2 stk.)  
3 Værelser  
97 m<sup>2</sup>

1. SAL

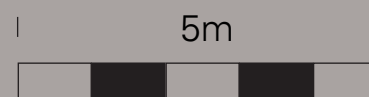
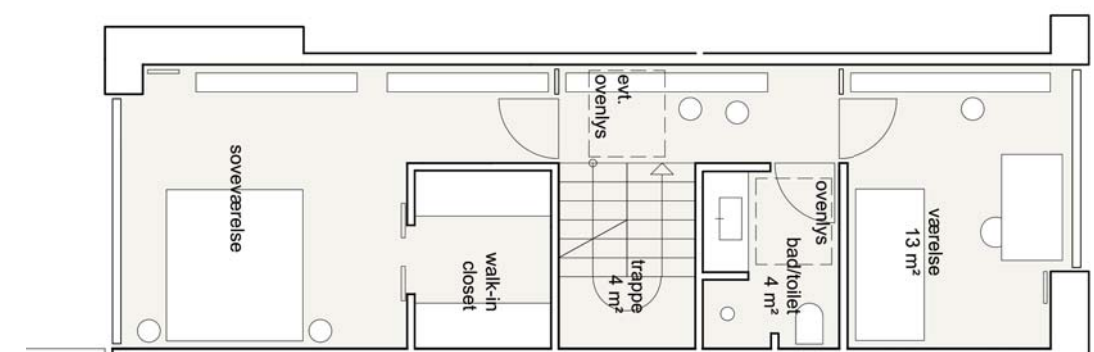

**ETAGEBLOKKENE**

**B15+ B21**

**STUEN. 1.SAL. 2.SAL**



**A** OVERSIGT

**A** **B** **1** **2** **Stuen - 1.Sal**  
(evt 2.sal):

- |          |                |        |
|----------|----------------|--------|
| <b>A</b> | Type <b>A1</b> | 2 stk. |
| <b>A</b> | Type <b>A2</b> | 2 stk. |
| <b>B</b> | Type <b>B</b>  | 4 stk. |

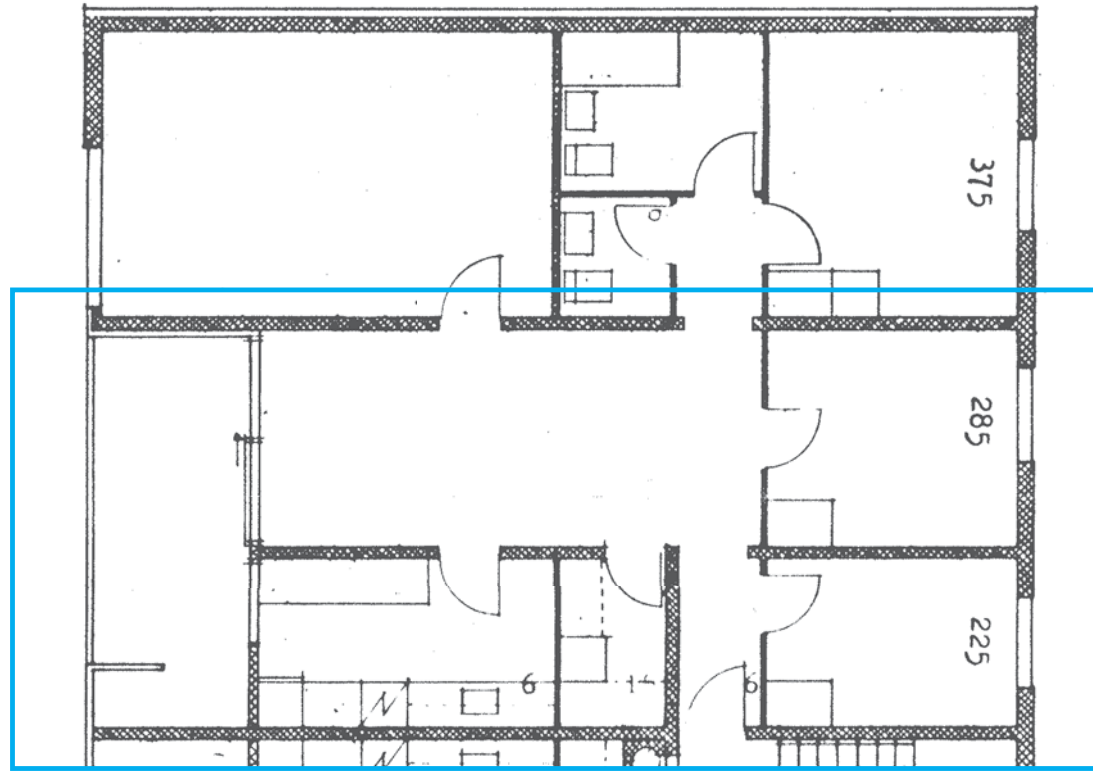
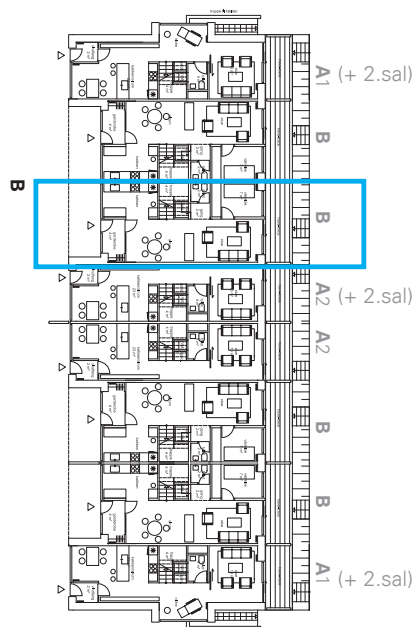

Typisk etageplan for eksisterende forhold

**STUEN**

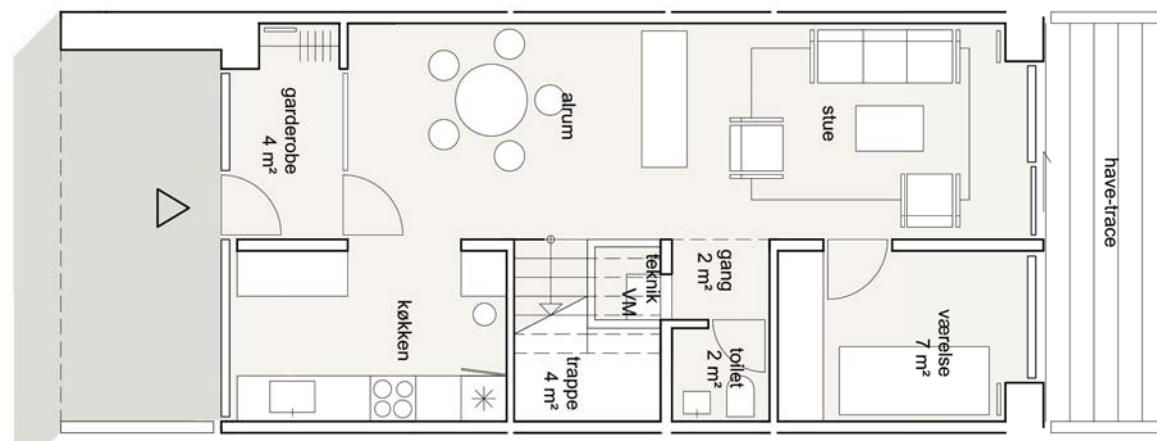

**Lejlighedstype B** (4 stk.)  
4 Værelser (+ altan på 11 m<sup>2</sup>)  
111 m<sup>2</sup>

**1. SAL**

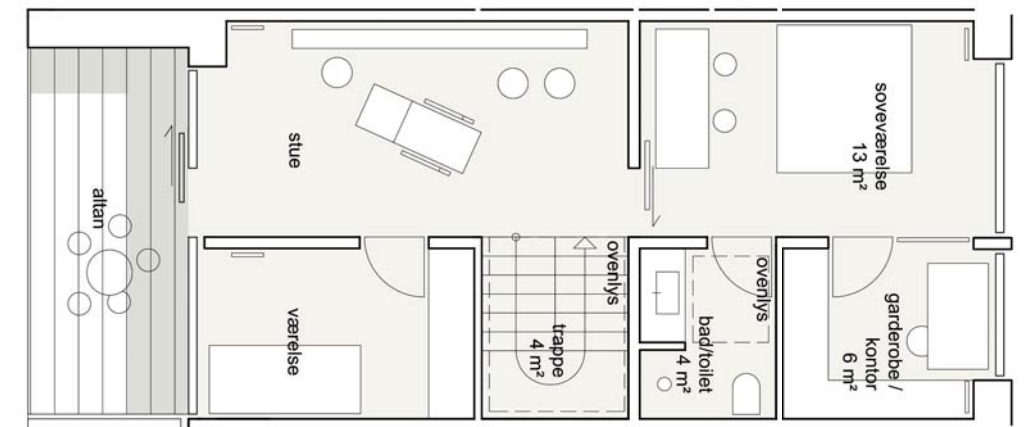

ETAGEBLOKKENE

B04+ B11  
STUEPLAN

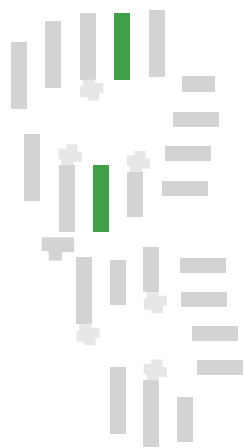

OVERSIGT

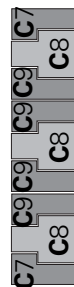

Stuen:

- Type C7 2 stk.
- Type C8 3 stk.
- Type C9 4 stk.

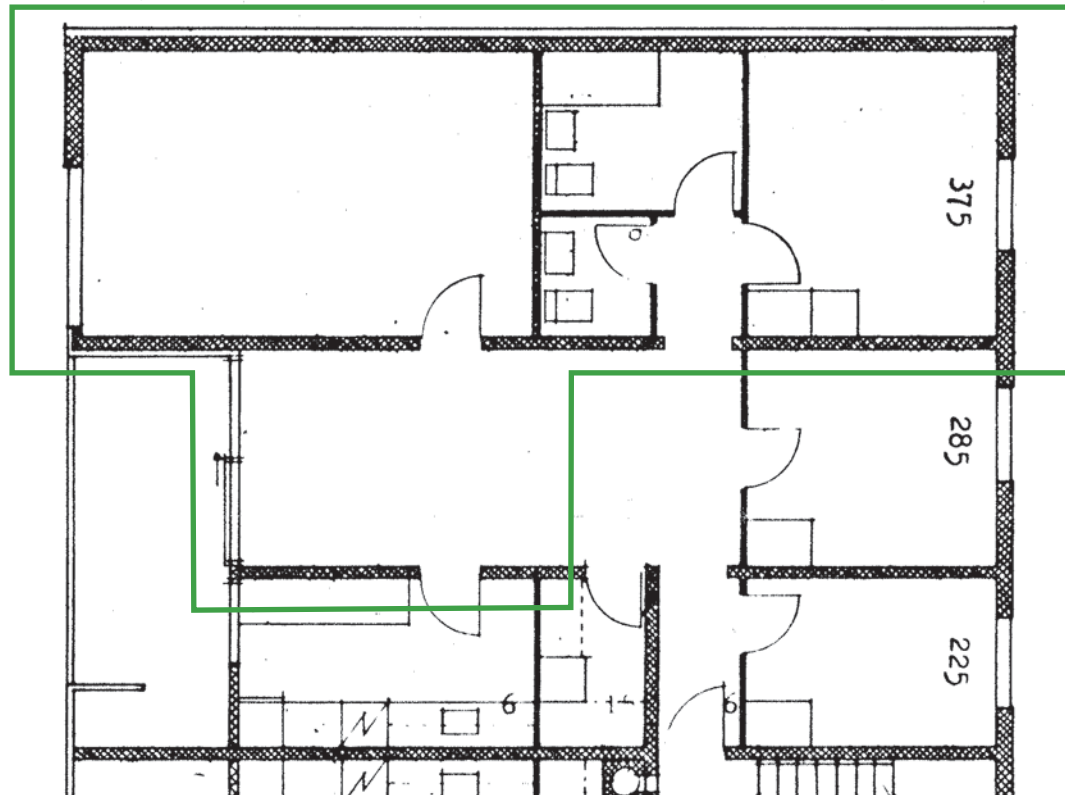
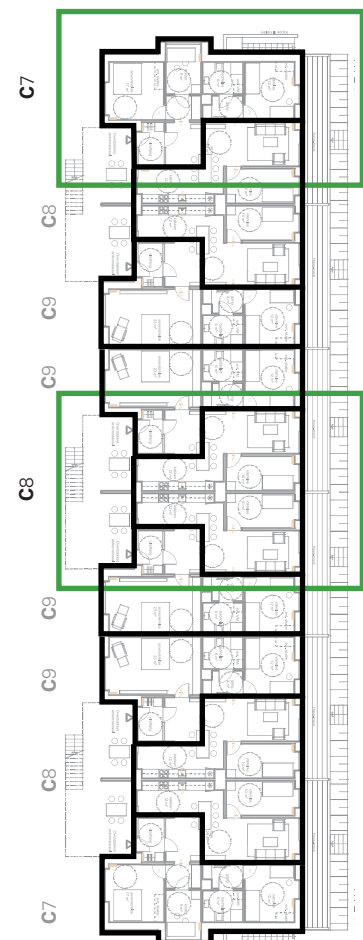

Typisk plan for eksisterende forhold

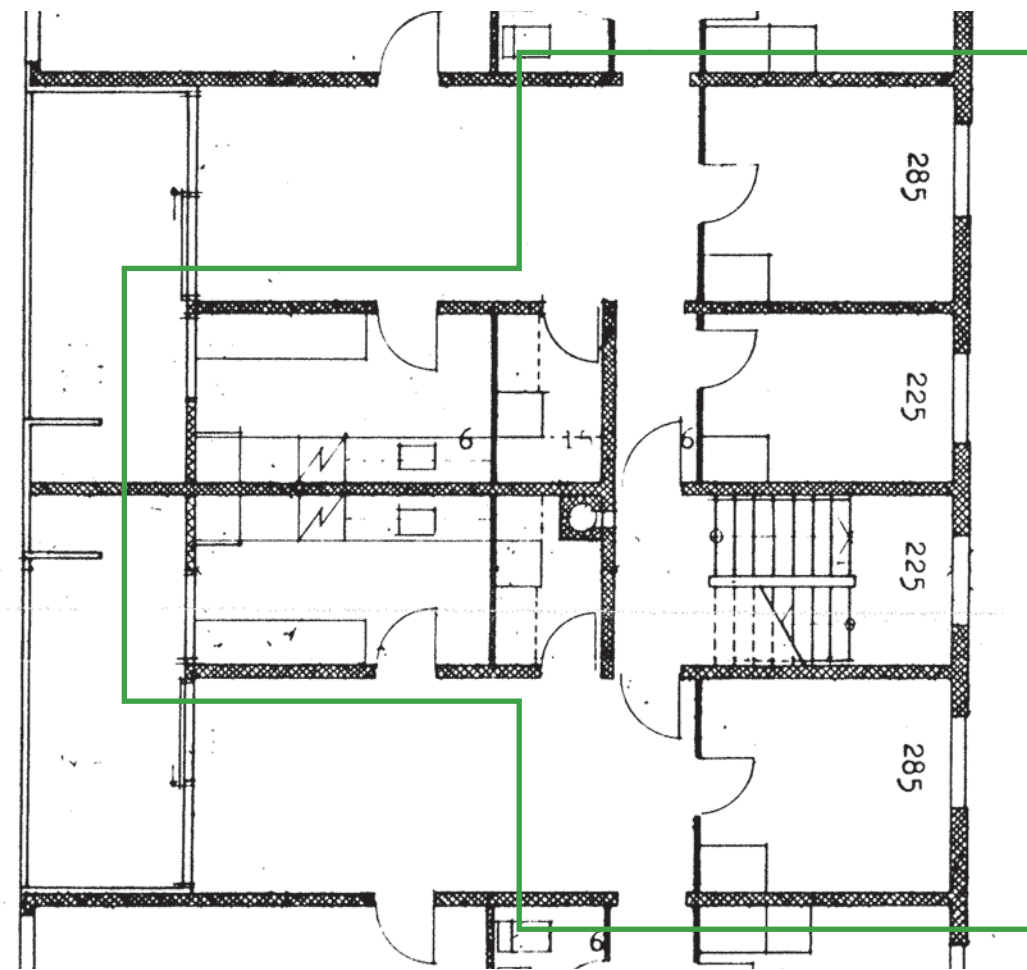

Typisk plan for eksisterende forhold

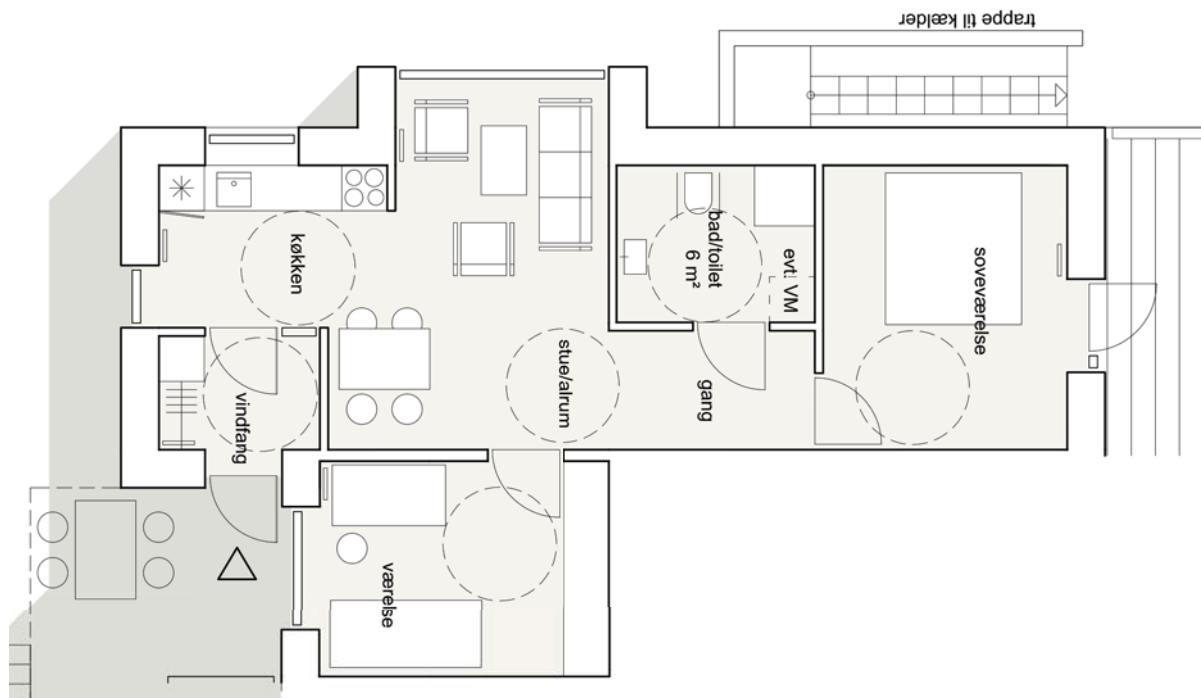

Lejlighedstype C7 (2 stk.)  
2 Værelser  
72 m<sup>2</sup> (heraf er 7 m<sup>2</sup> andelen af fælles adgangsveje)

Skal opfylde tilgængelighedskrav niveau C

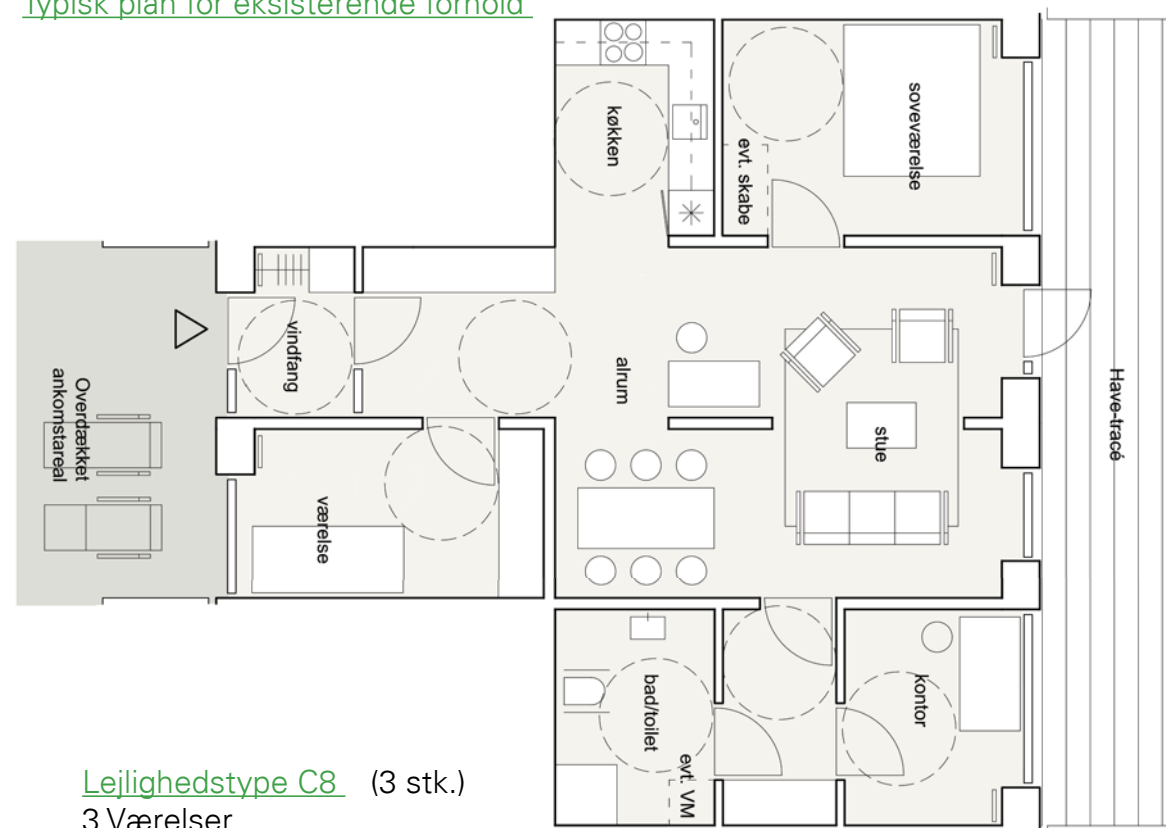

Lejlighedstype C8 (3 stk.)  
3 Værelser  
94 m<sup>2</sup> (heraf er 7 m<sup>2</sup> andelen af fælles adgangsveje)

Skal opfylde tilgængelighedskrav niveau C



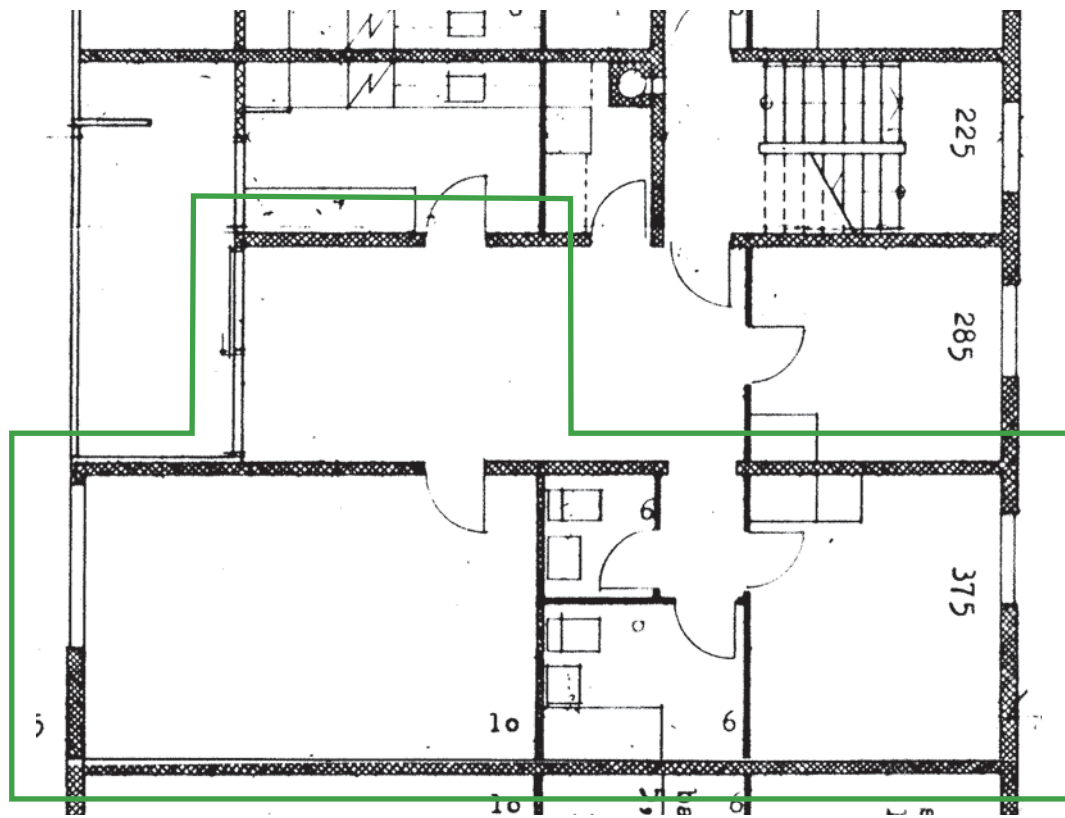

Typisk plan for eksisterende forhold



Lejlighedstype C9 (4 stk.)

1 Værelser

68 m<sup>2</sup> (heraf er 7 m<sup>2</sup> andelen af fælles adgangsveje)

Skal opfylde tilgængelighedskrav niveau C

**ETAGEBLOKKENE**

**B04+ B11**

**1. SAL**



**OVERSIGT**

**1. Sal:**

- Type **C10** 2 stk.
- Type **C11** 3 stk.
- Type **C12** 4 stk.

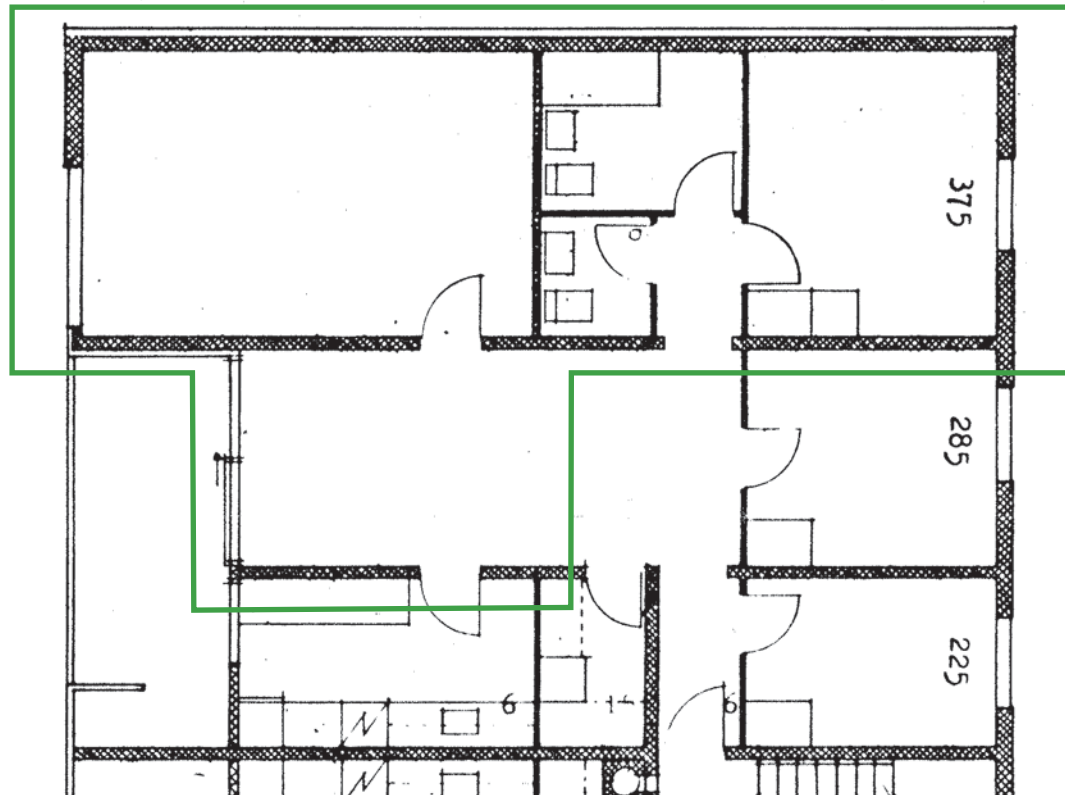
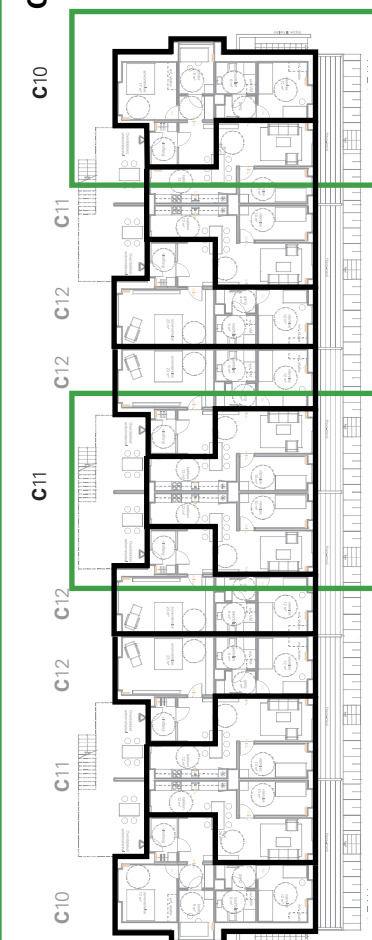

Typisk plan for eksisterende forhold

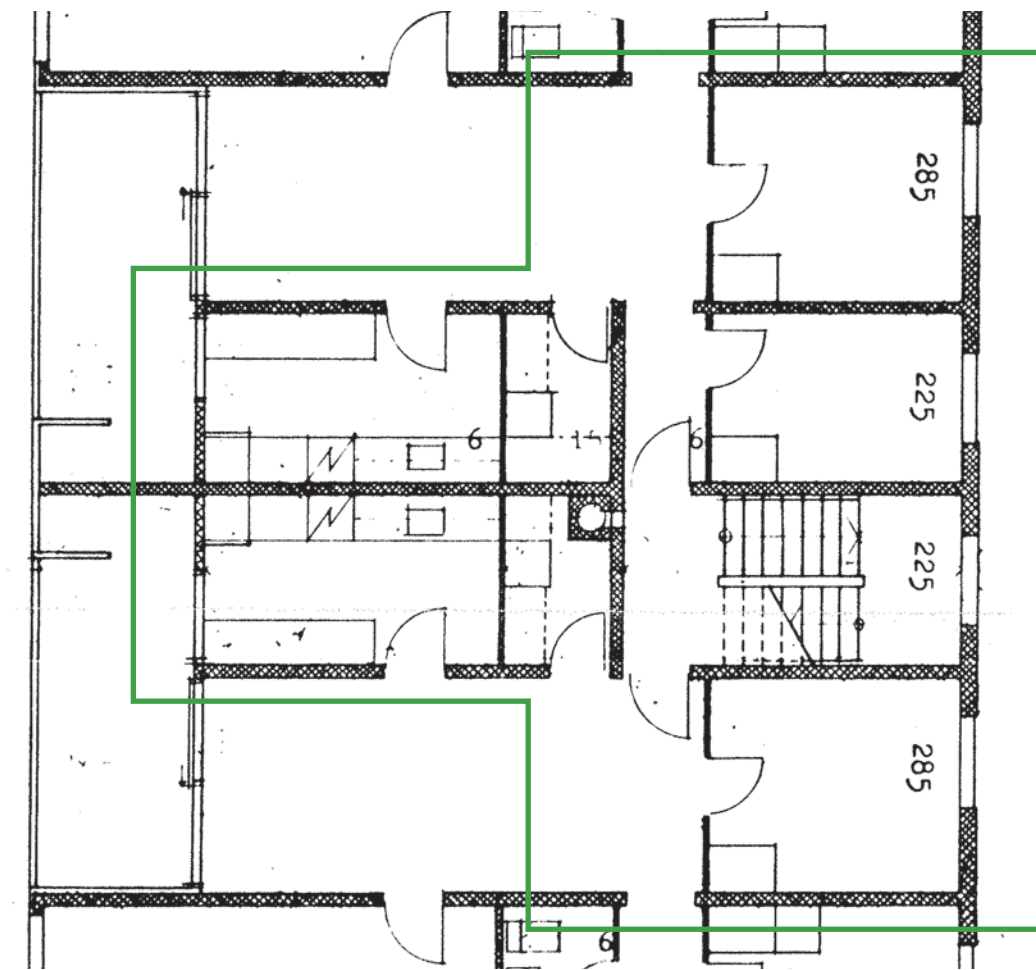

Typisk plan for eksisterende forhold



Lejlighedstype C10 (2 stk.)  
2 Værelser  
72 m<sup>2</sup> (heraf er 7 m<sup>2</sup> andelen af fælles adgangsveje)

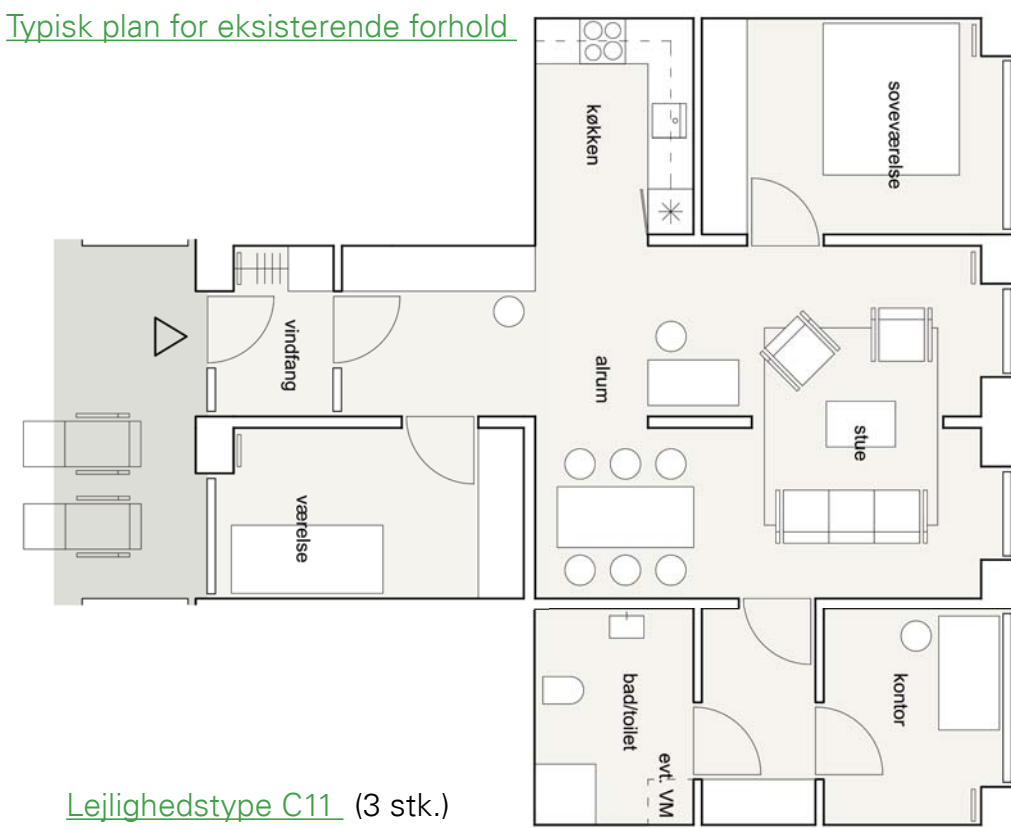

Lejlighedstype C11 (3 stk.)  
3 Værelser  
94 m<sup>2</sup> (heraf er 7 m<sup>2</sup> andelen af fælles adgangsveje)

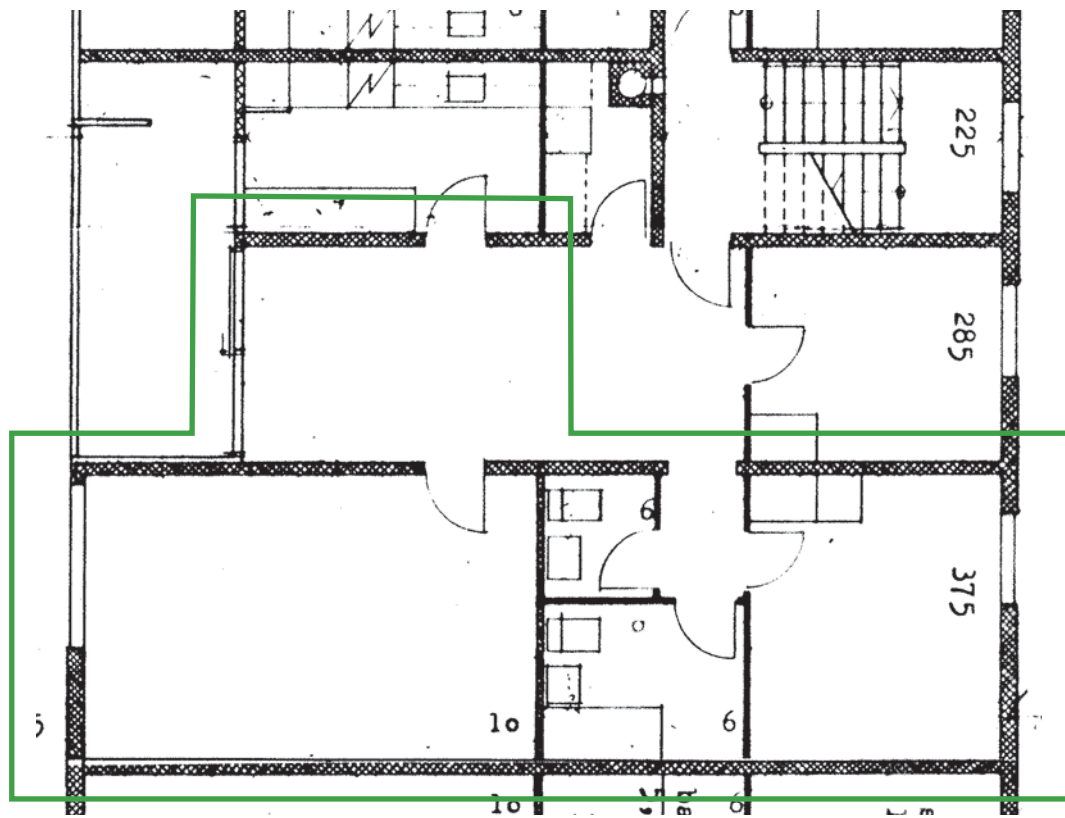

Typisk plan for eksisterende forhold

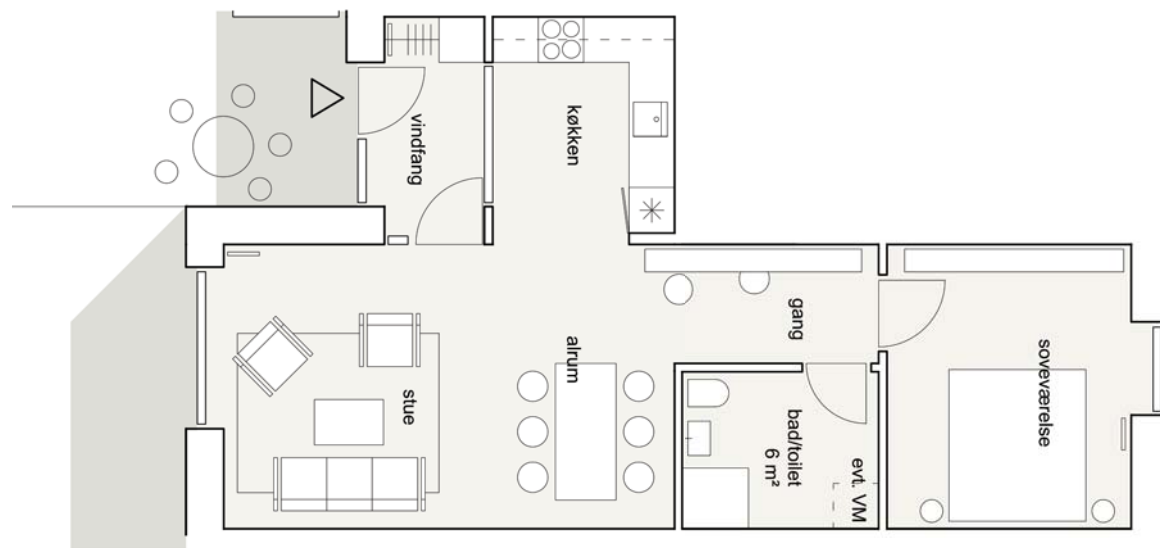

Lejlighedstype C12 (4 stk.)

1 Værelser

68 m<sup>2</sup> (heraf er 7 m<sup>2</sup> andelen af fælles adgangsveje)

ETAGEBLOKKENE

B05

STUEPLAN



OVERSIGT



Stuen:

Type C1 2 stk.  
Type C2 4 stk.

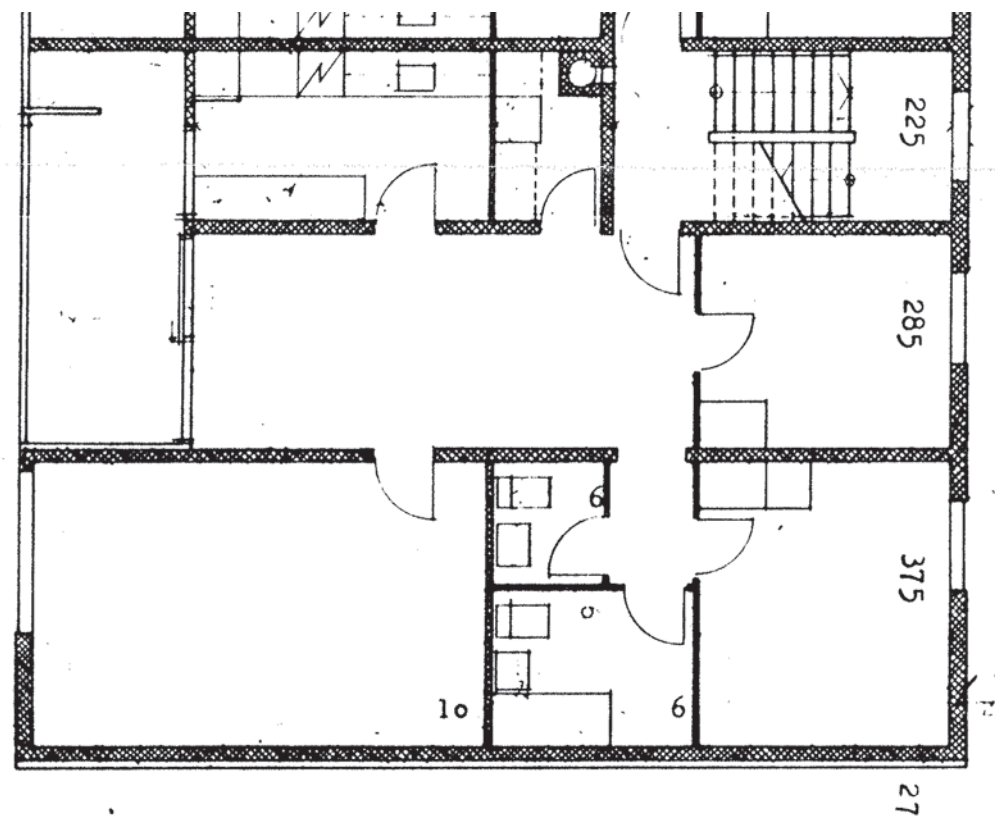
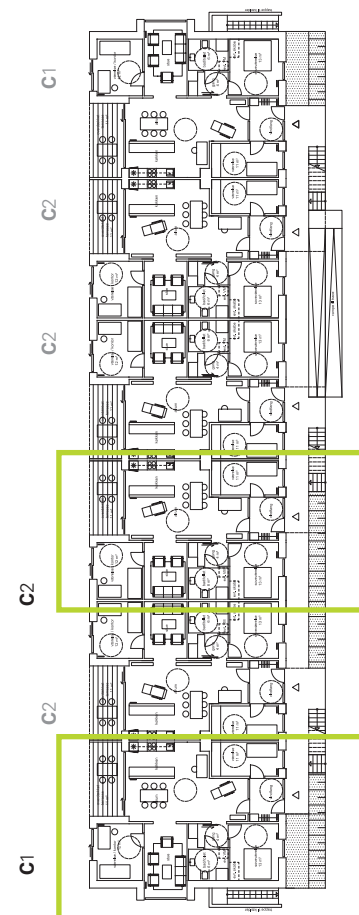

Typisk plan for eksisterende forhold

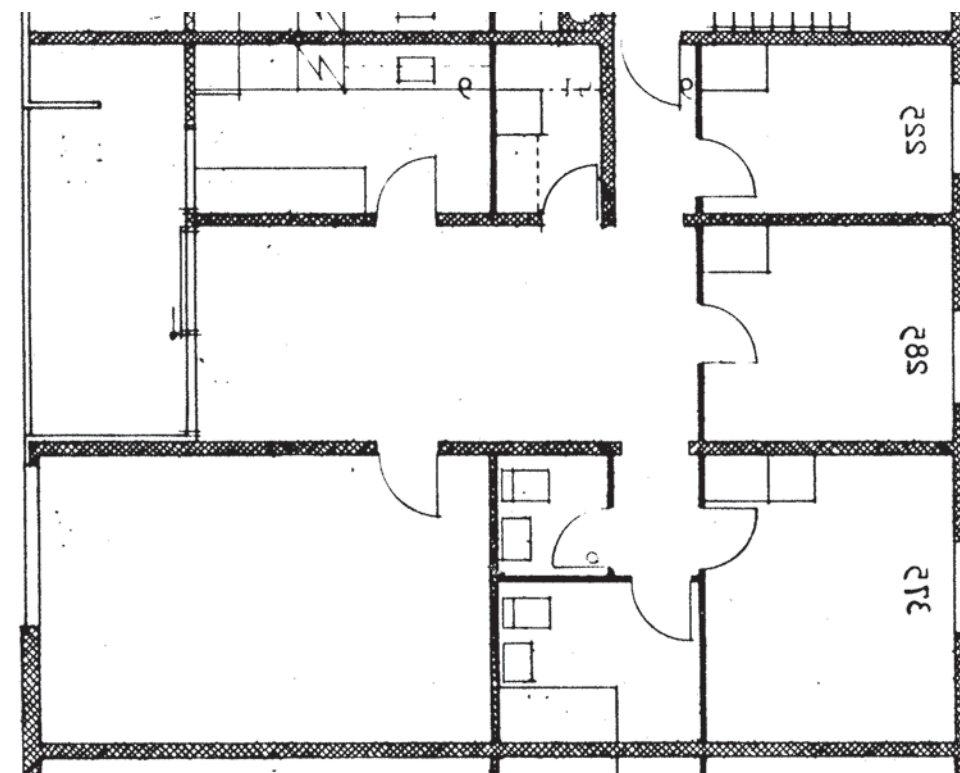

Typisk plan for eksisterende forhold

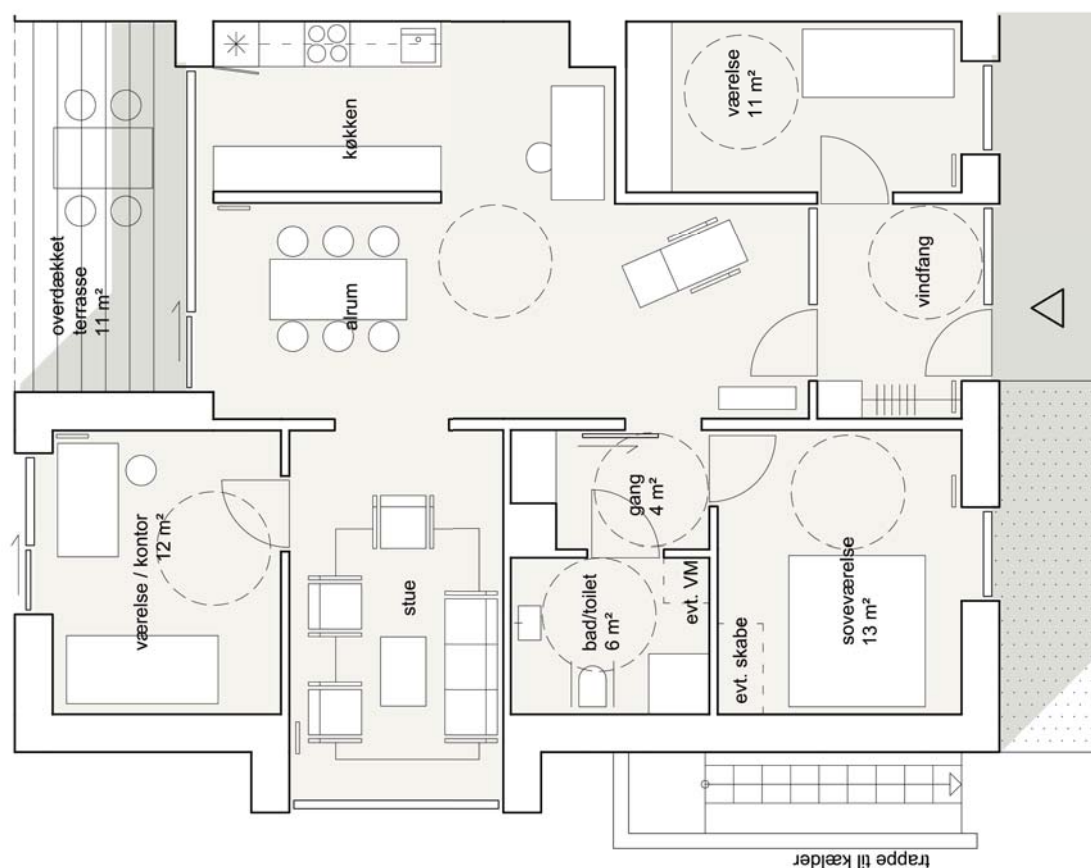

Lejlighedstype C1 (2 stk.)

3½ Værelser (+ overdækket terrasse på 11 m²)  
114,5 m² (heraf er 5,5 m² andelen af fælles adgangsveje)

Skal opfylde tilgængelighedskrav niveau C

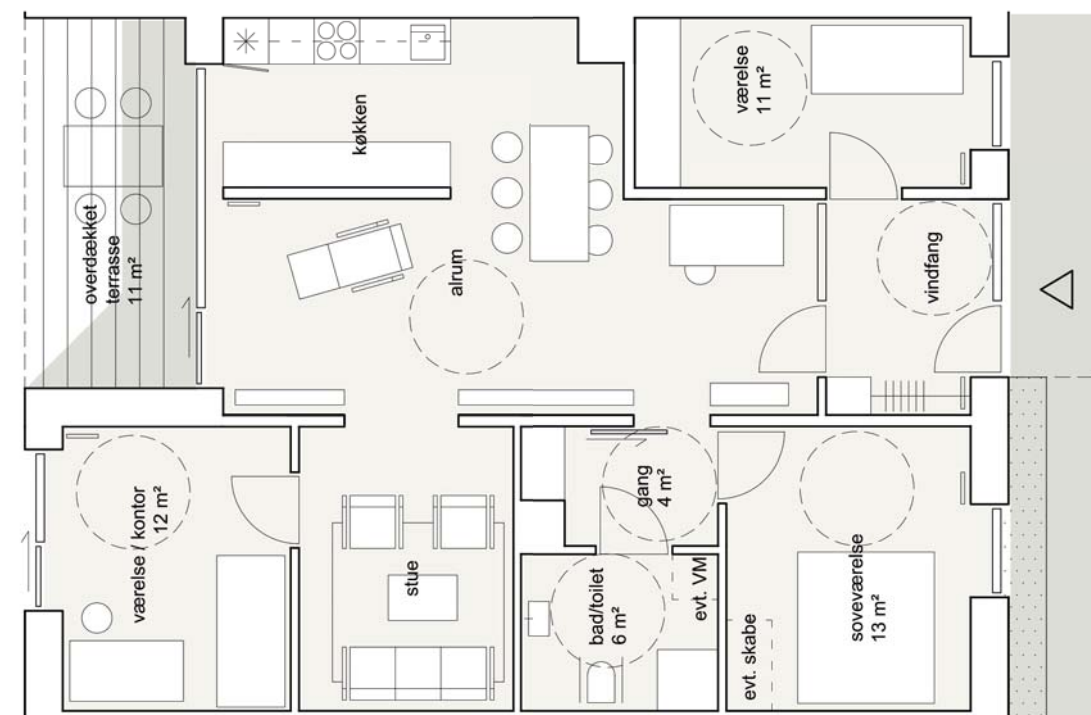

Lejlighedstype C2 (4 stk.)

3½ Værelser (+ overdækket terrasse på 11 m²)  
109,5 m² (heraf er 5,5 m² andelen af fælles adgangsveje)

Skal opfylde tilgængelighedskrav niveau C

ETAGEBLOKKENE

B05  
1.SAL



C 3  
C 4  
C 4  
C 4  
C 4  
C 3

OVERSIGT

1.SAL:

Type C3 2 stk.  
Type C4 4 stk.

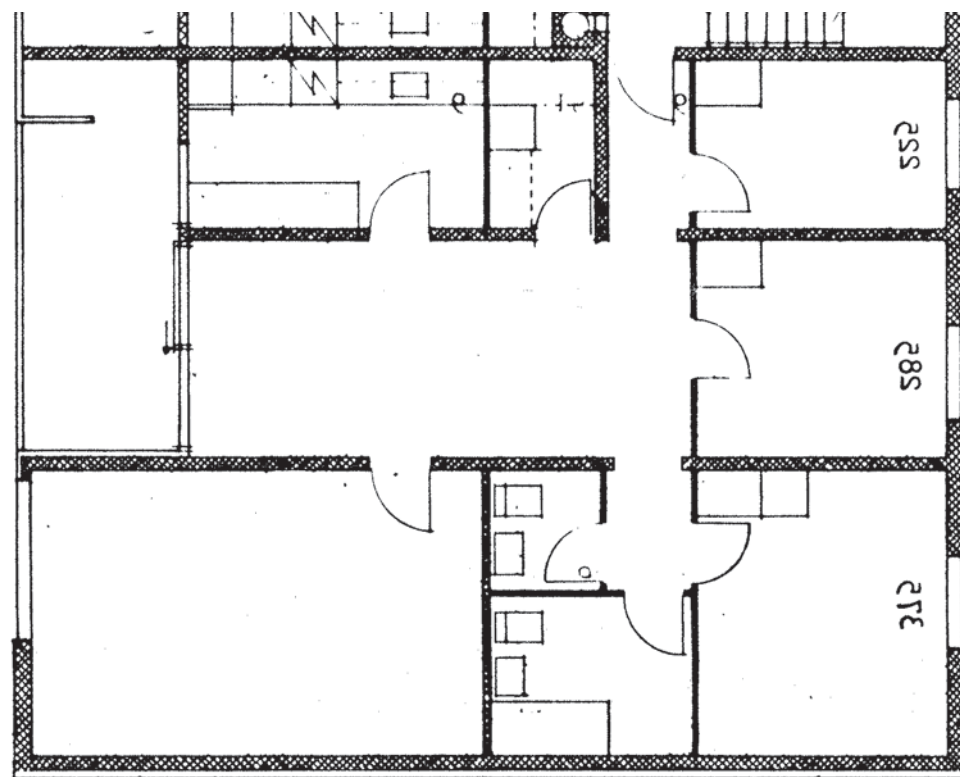
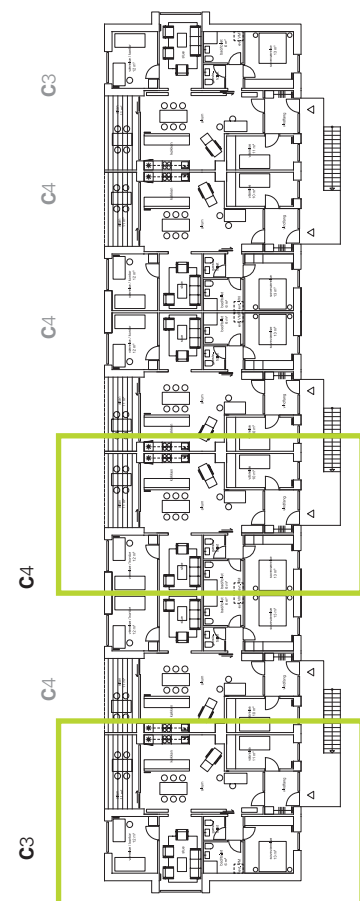

Typisk plan for eksisterende forhold

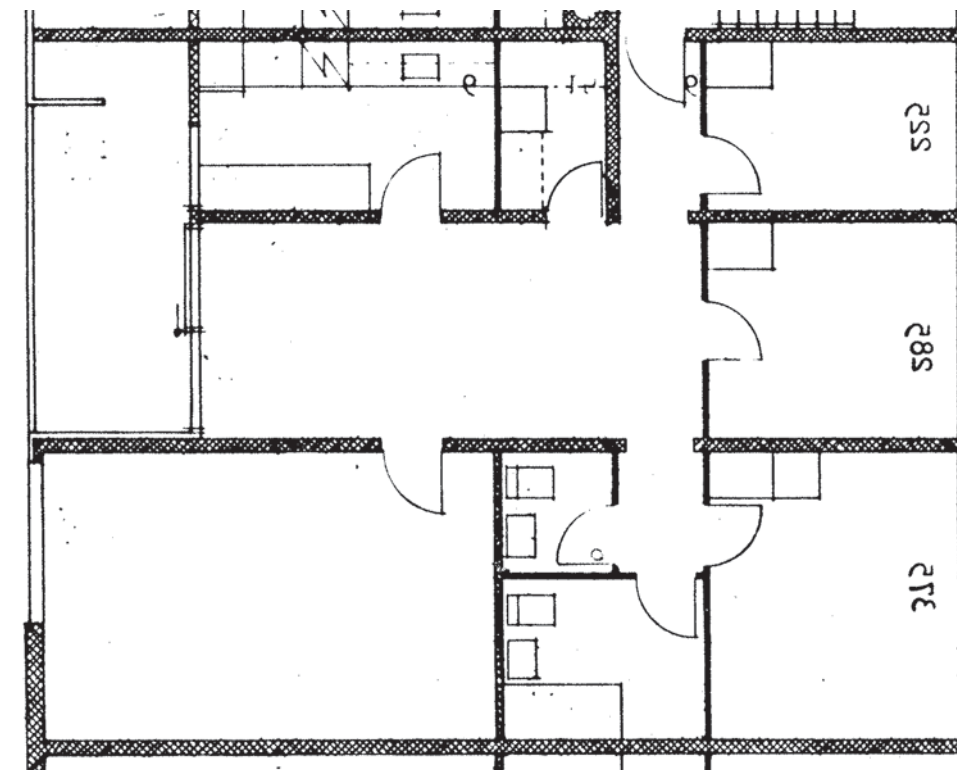

Typisk plan for eksisterende forhold

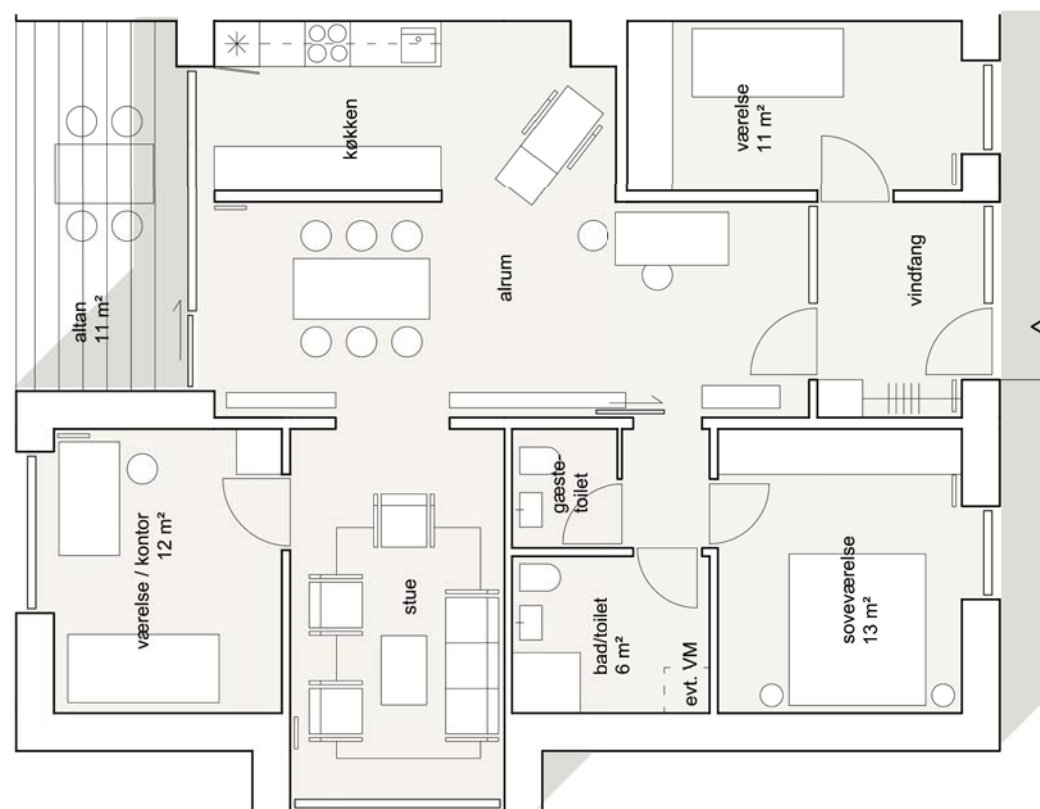

Lejlighedstype C3 (2 stk.)

3½ Værelser (+ altan på 11 m<sup>2</sup>)  
114,5 m<sup>2</sup> (heraf er 5,5 m<sup>2</sup> andelen af fælles adgangsveje)

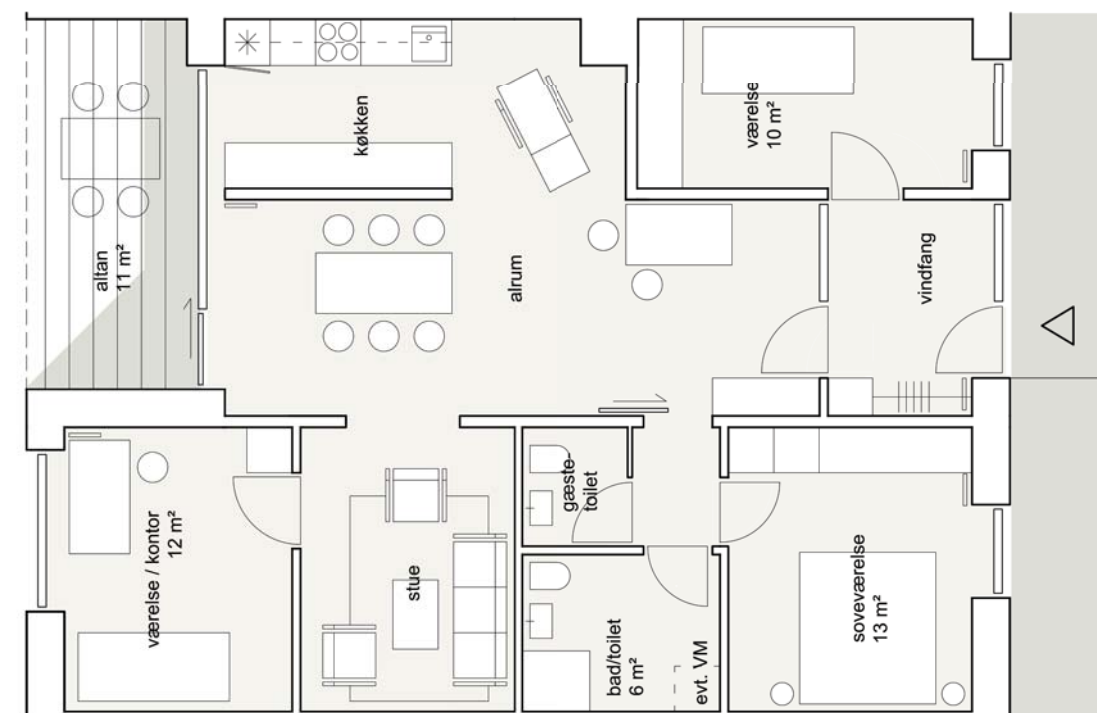

Lejlighedstype C4 (4 stk.)

3½ Værelser (+ altan på 11 m<sup>2</sup>)  
109,5 m<sup>2</sup> (heraf er 5,5 m<sup>2</sup> andelen af fælles adgangsveje)

ETAGEBLOKKENE

B06

STUEPLAN



OVERSIGT



Stuen:

- Type C5 1 stk.
- Type C2 1 stk.
- Type C1 1 stk.

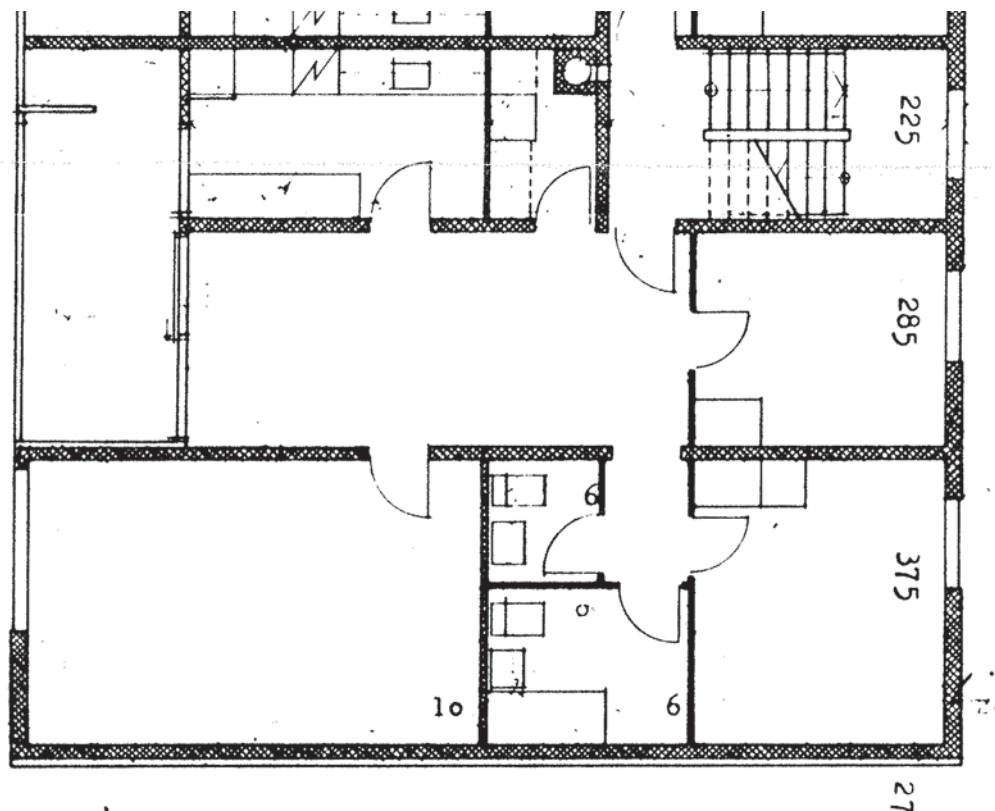
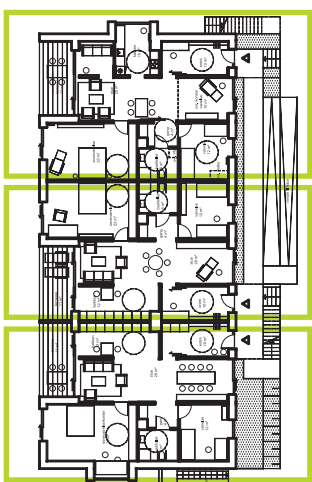

Typisk plan for eksisterende forhold

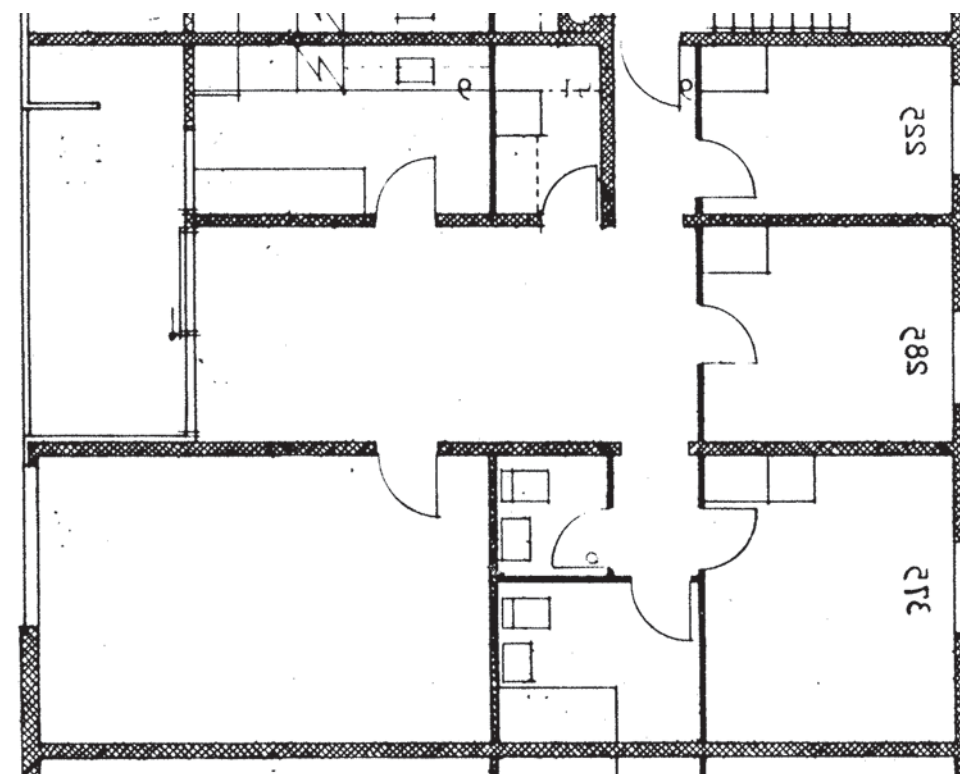

Typisk plan for eksisterende forhold

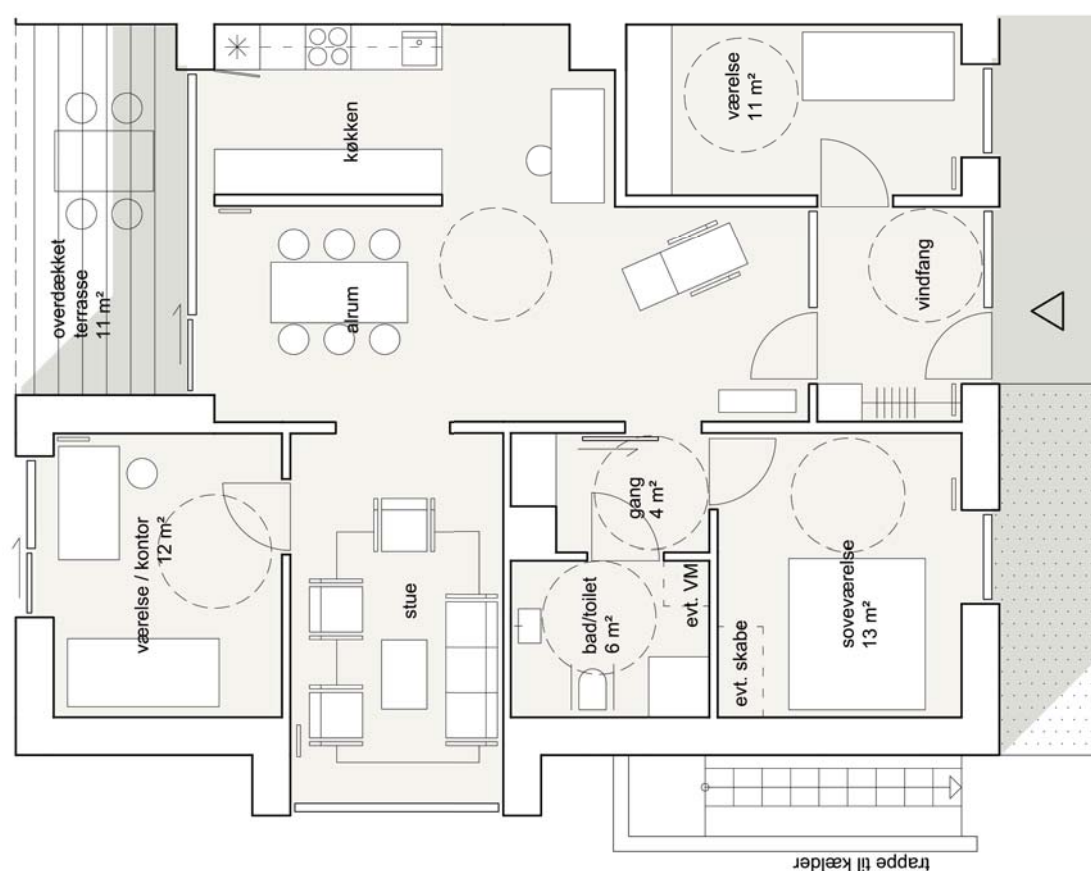

Lejlighedstype C1 (1 stk.)

3½ Værelser (+ overdækket terrasse på 11 m²)  
114,5 m² (heraf er 5,5 m² andelen af fælles adgangsveje)

Skal opfylde tilgængelighedskrav niveau C

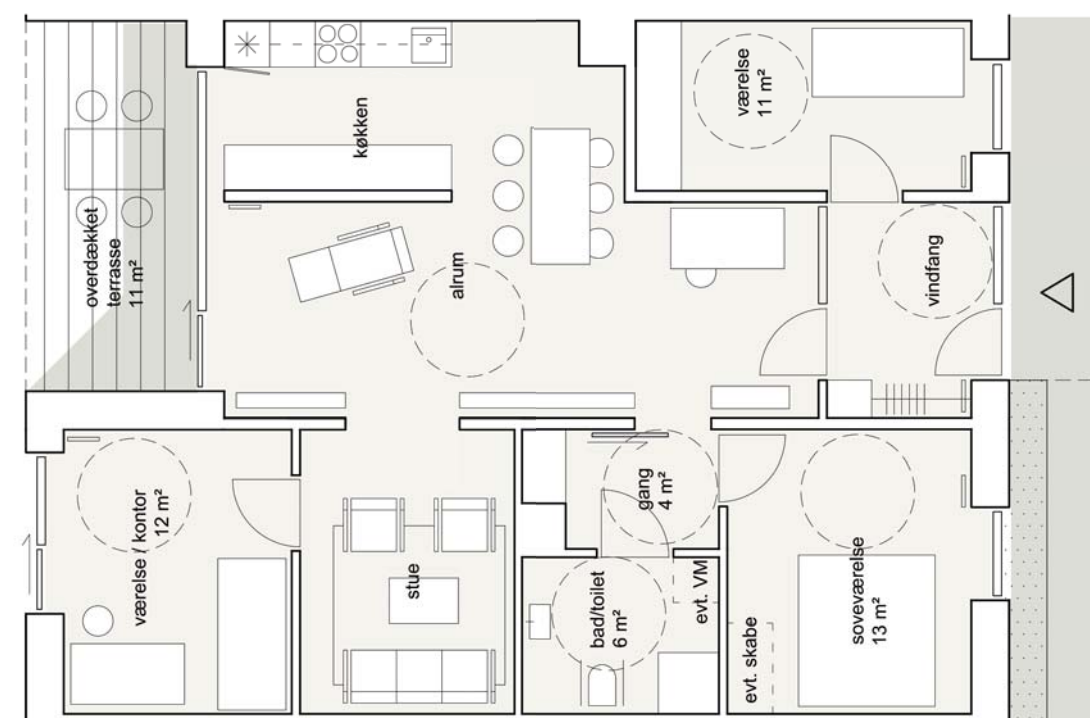

Lejlighedstype C2 (1 stk.)

3½ Værelser (+ overdækket terrasse på 11 m²)  
109,5 m² (heraf er 5,5 m² andelen af fælles adgangsveje)

Skal opfylde tilgængelighedskrav niveau C

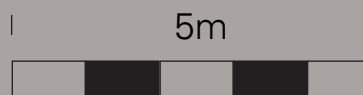

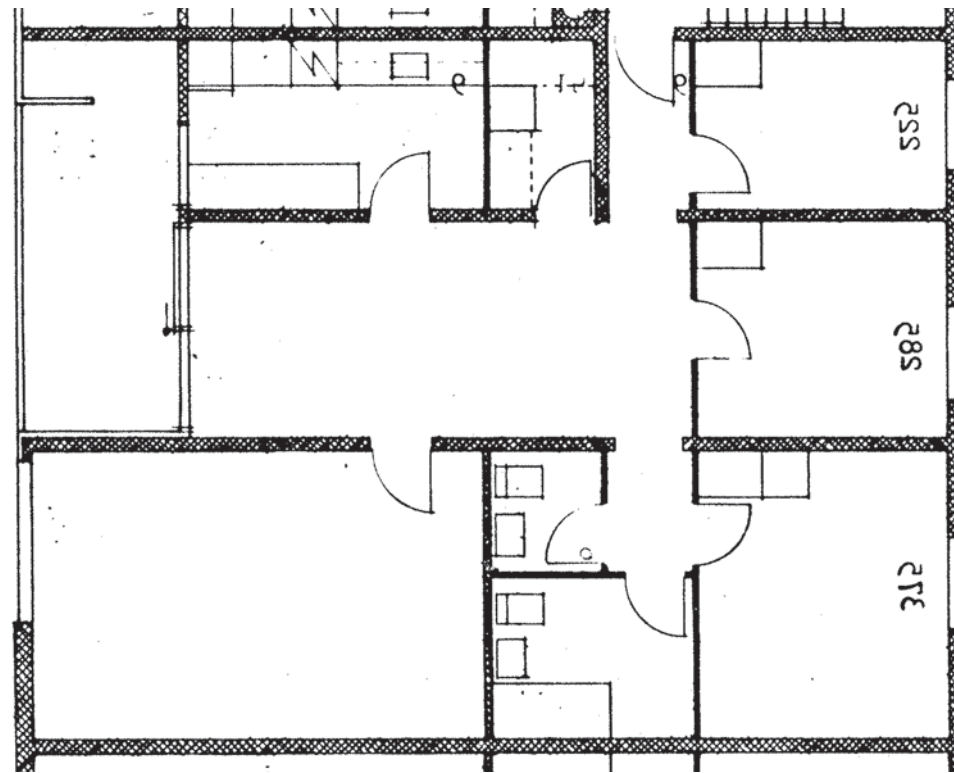

Typisk plan for eksisterende forhold

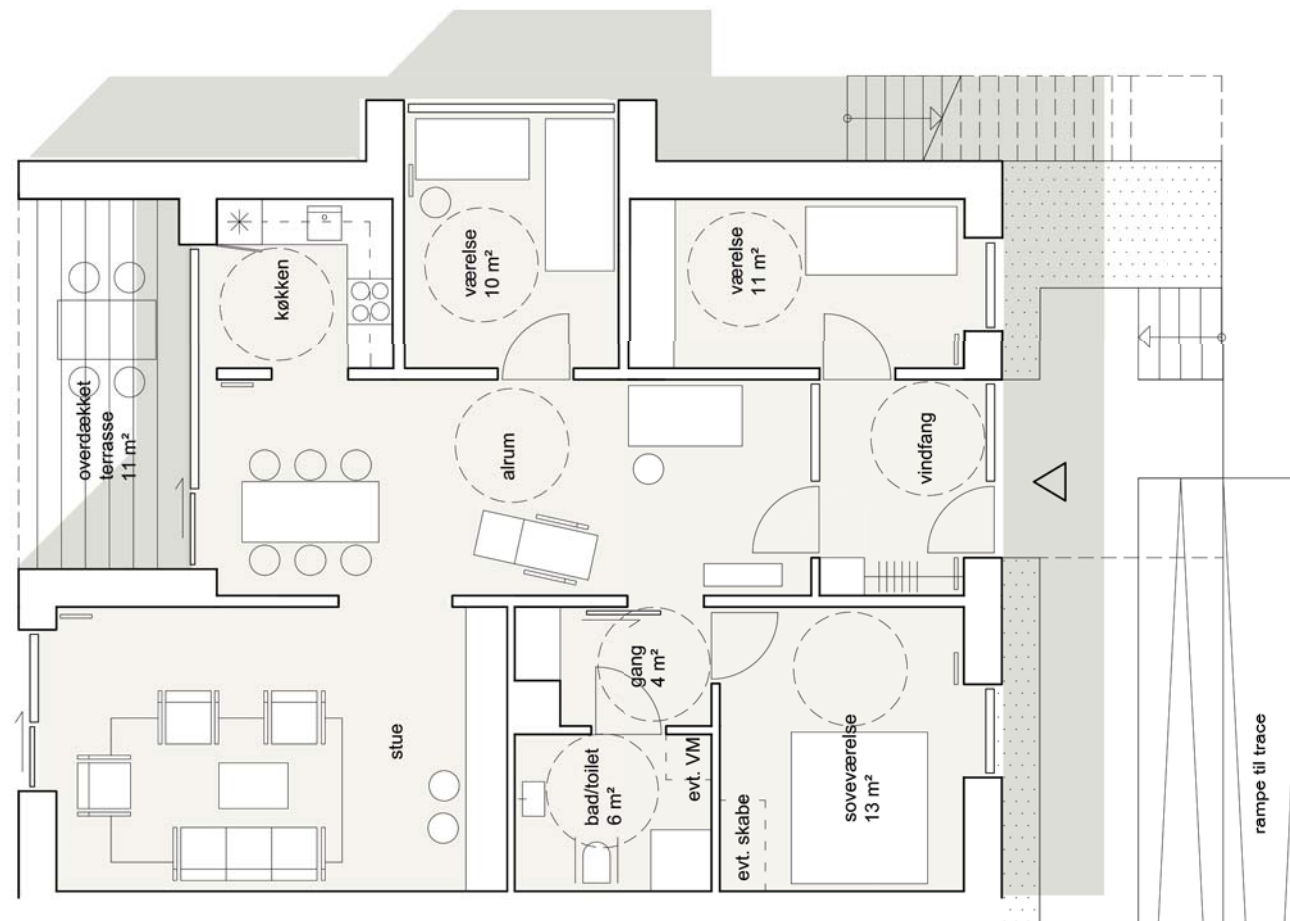

Lejlighedstype C5 (1 stk.)

3½ Værelser (+ overdækket terrasse på 11 m²)

115 m² (heraf er 6 m² andelen af fælles adgangsveje)

Skal opfylde tilgængelighedskrav niveau C

ETAGEBLOKKENE

B06

1. SAL



OVERSIGT



1.SAL:

- Type C6 1 stk.
- Type C4 1 stk.
- Type C3 1 stk.

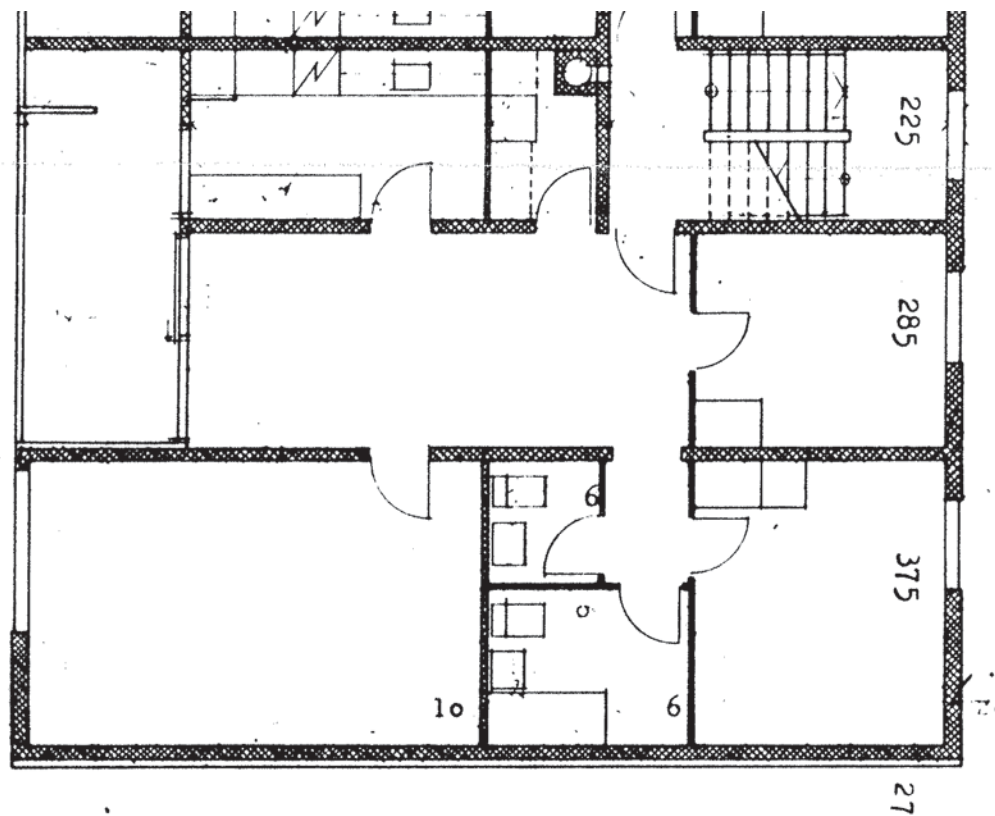
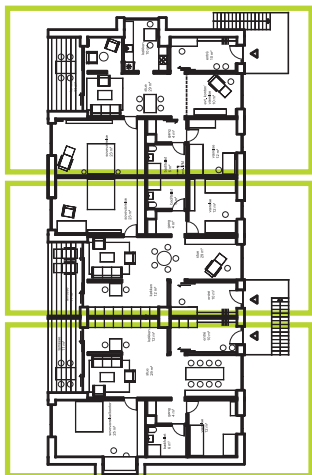

Typisk plan for eksisterende forhold

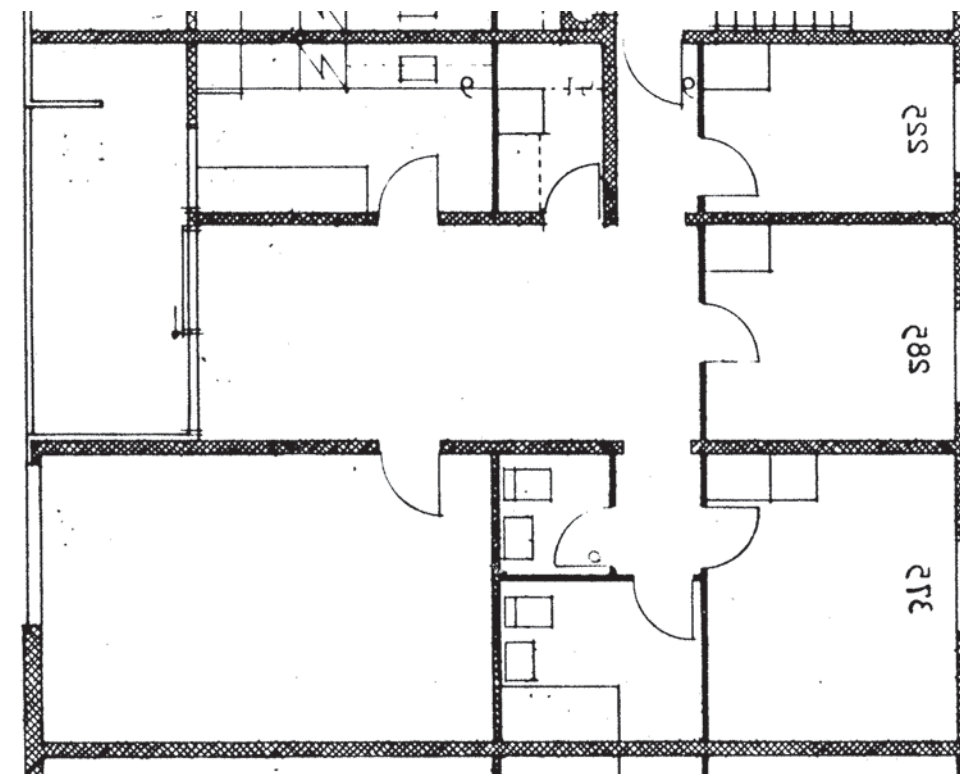

Typisk plan for eksisterende forhold

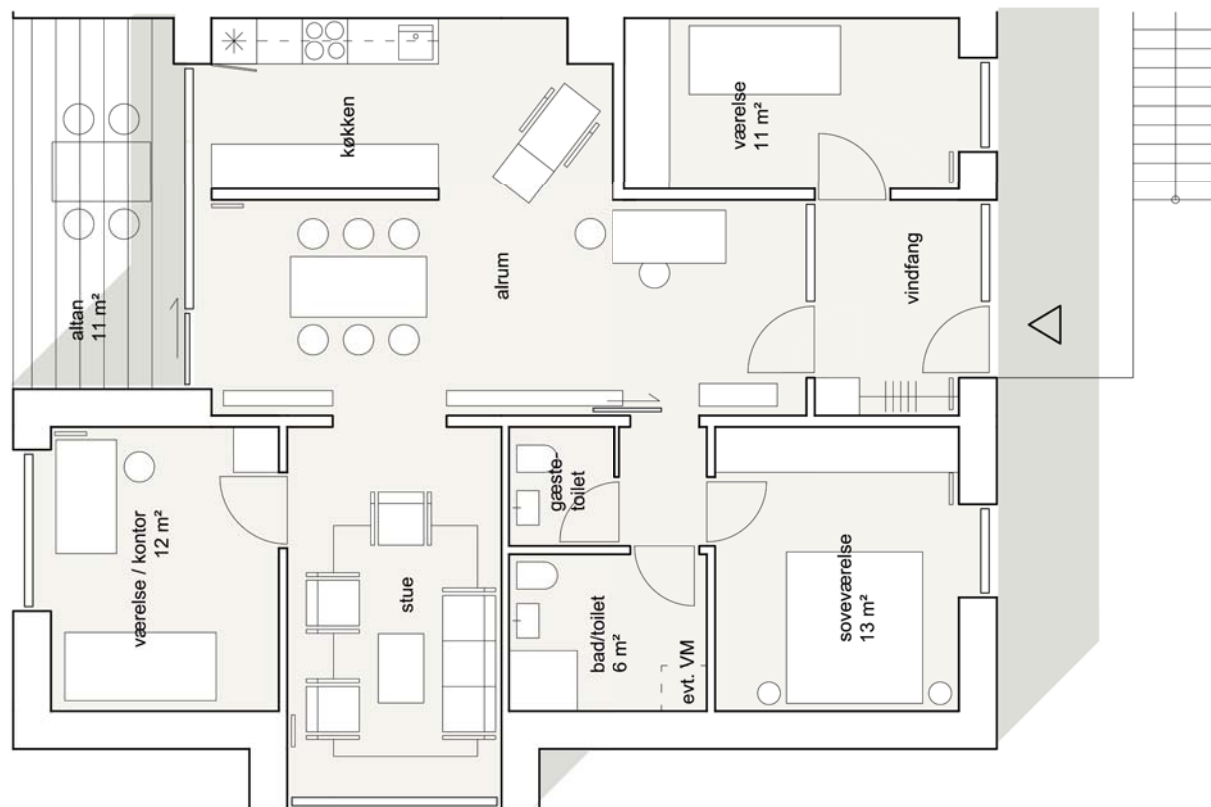

Lejlighedstype C3 (1stk.)

3½ Værelser (+ altan på 11 m<sup>2</sup>)

114,5 m<sup>2</sup> (heraf er 5,5 m<sup>2</sup> andelen af fælles adgangsveje)

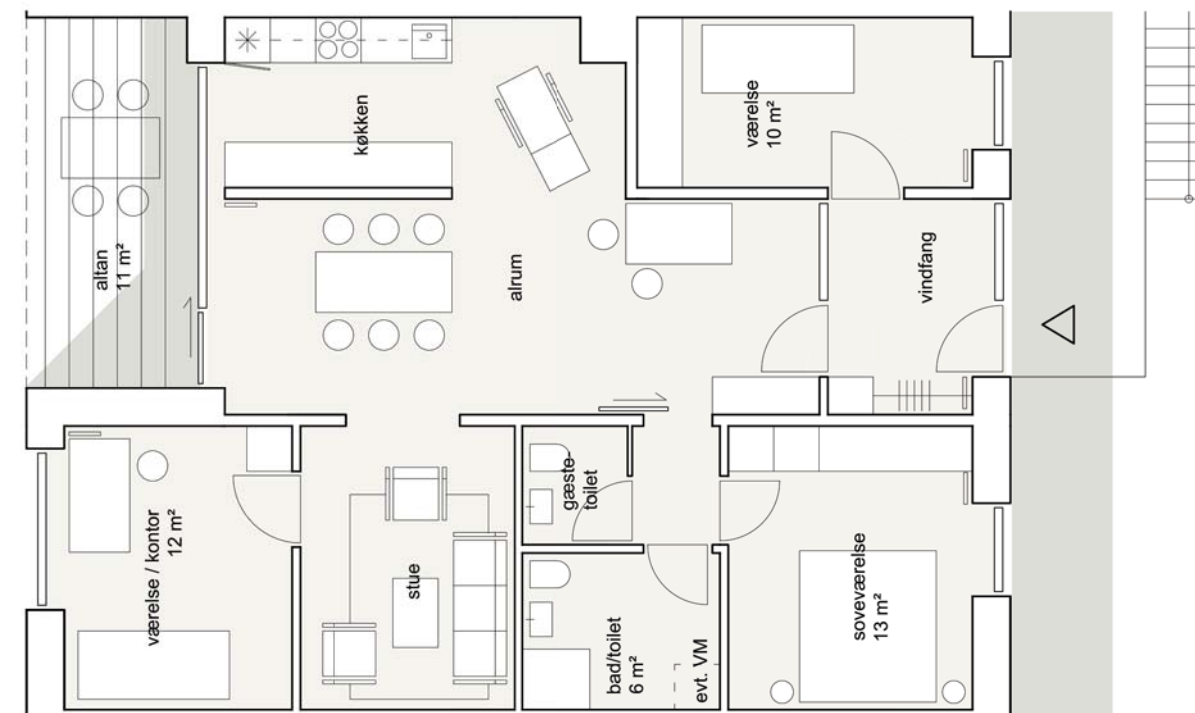

Lejlighedstype C4 (1stk.)

3½ Værelser (+ altan på 11 m<sup>2</sup>)

109,5 m<sup>2</sup> (heraf er 5,5 m<sup>2</sup> andelen af fælles adgangsveje)

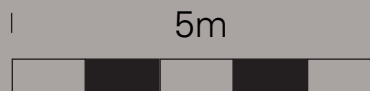



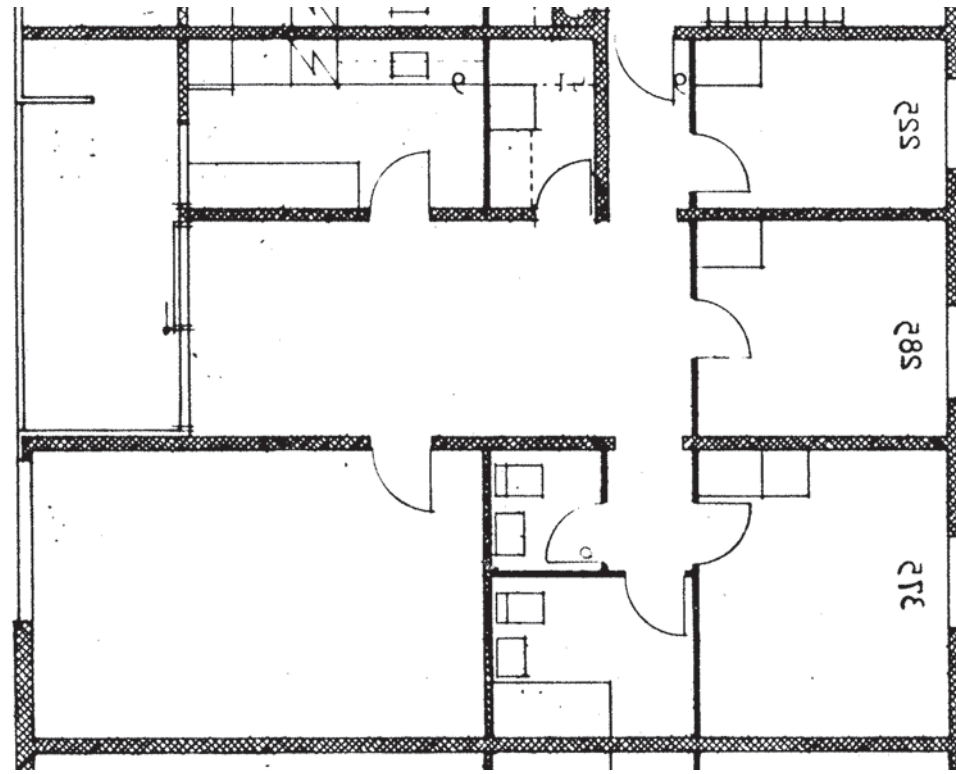

Typisk plan for eksisterende forhold

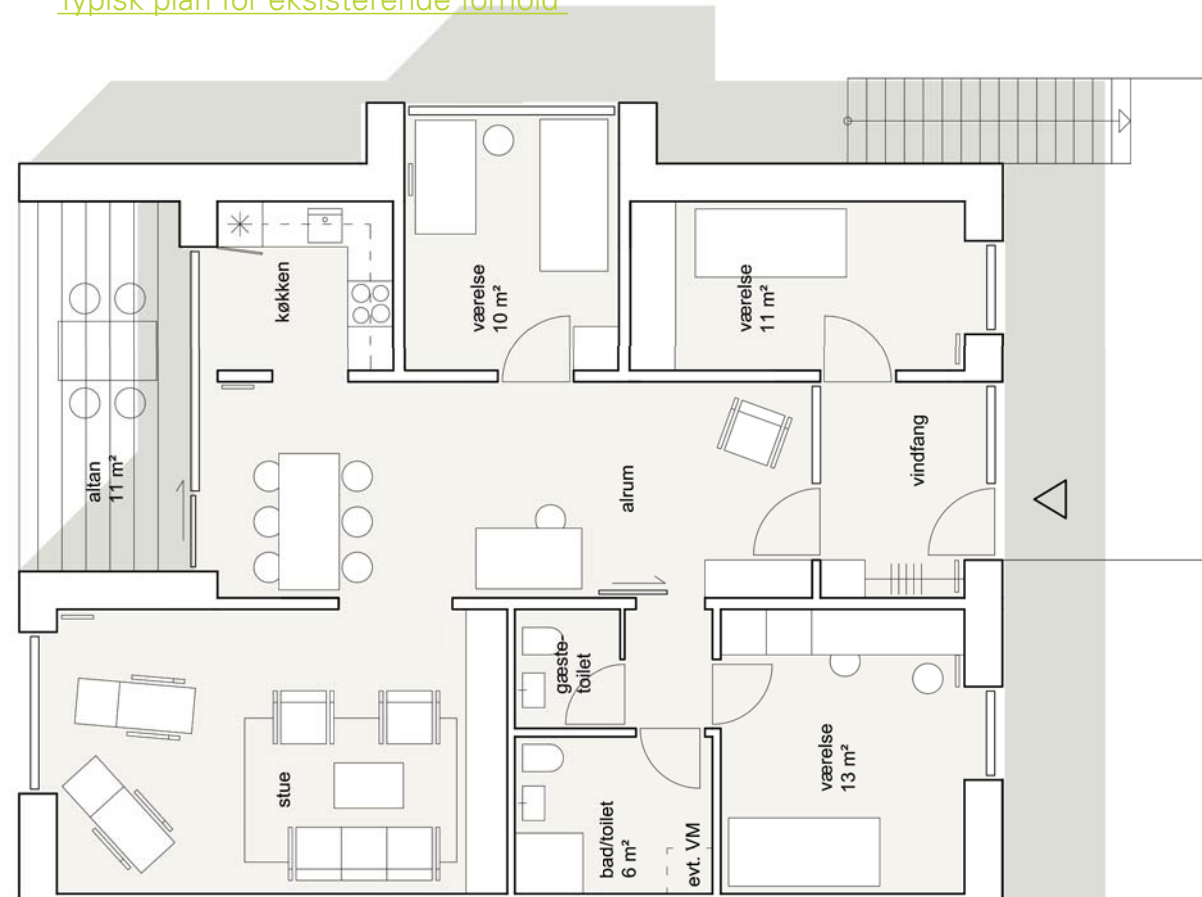

Lejlighedstype C6 (1 stk.)

3½ Værelser (+ altan på 11 m²)

115 m² (heraf er 6 m² andelen af fælles adgangsveje)

**ETAGEBLOKKENE**

**B07+ B08+ B09+ B17+ B18+ B19+ B20**

**STUEPLAN**



**OVERSIGT**

C	1	
C	2	
C	2	Stuen:
C	1	Type C1
C	1	Type C2
		2 stk.
		2 stk.

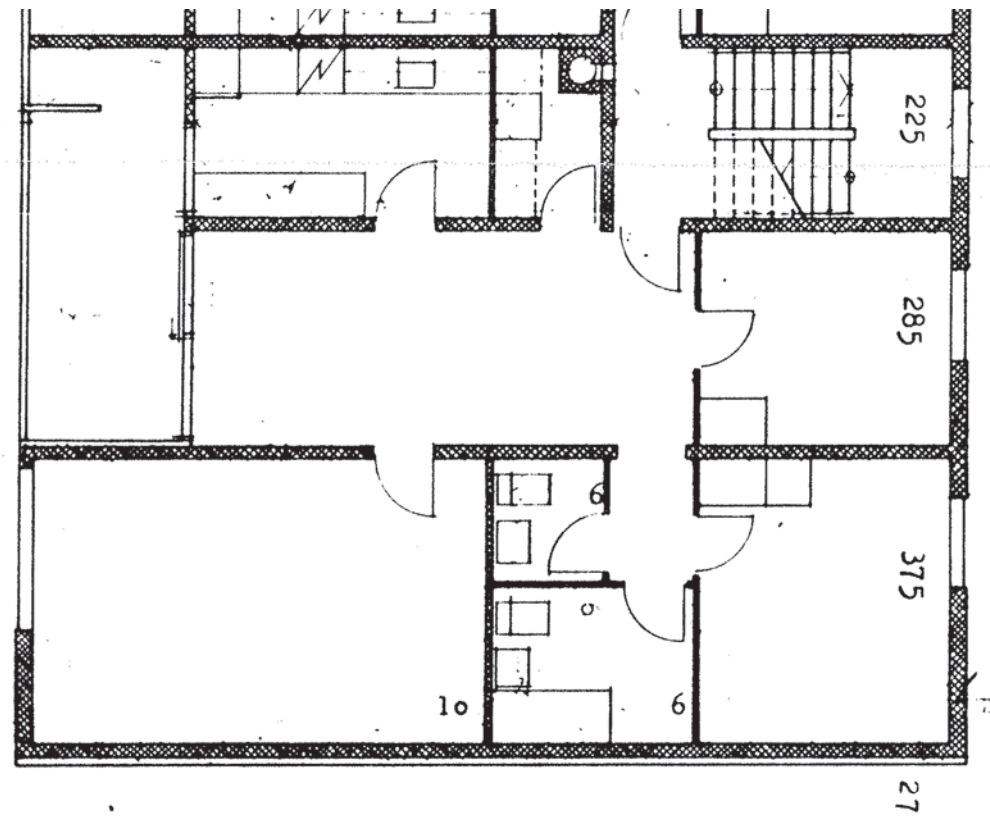
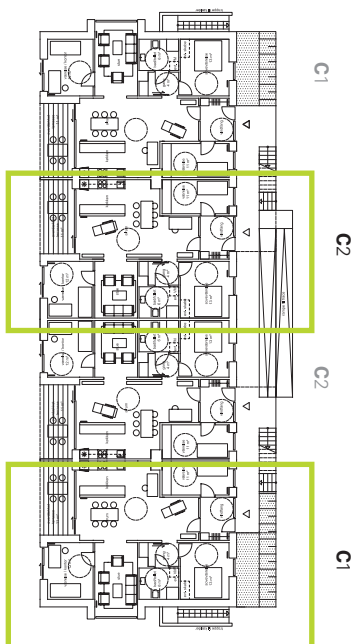

Typisk plan for eksisterende forhold

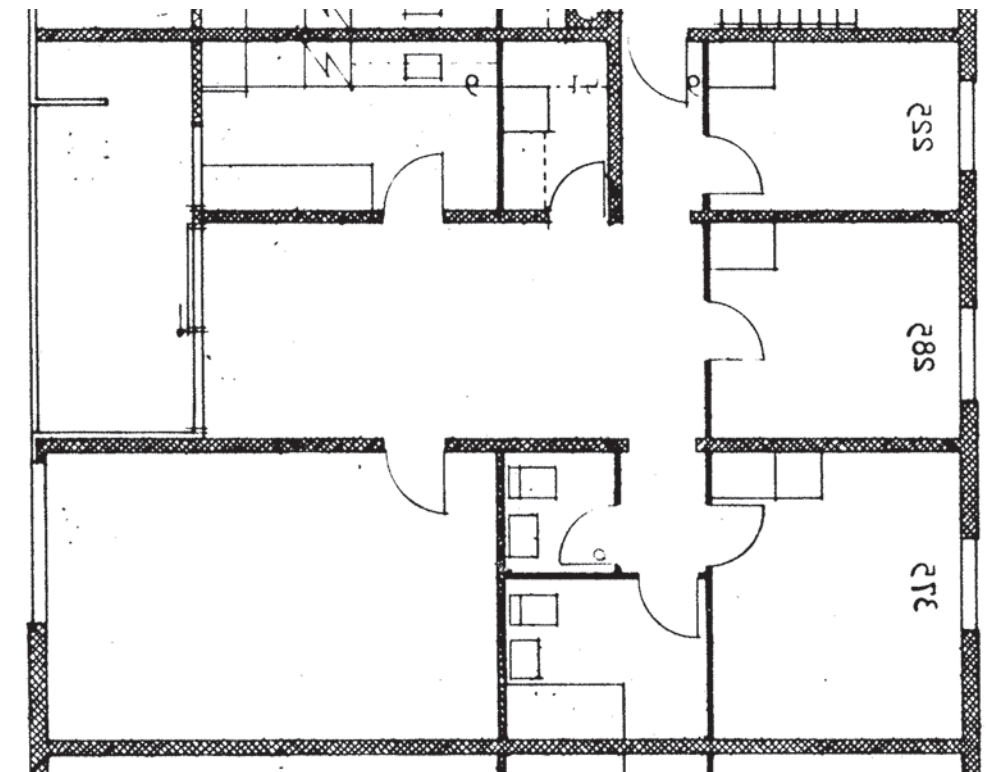

Typisk plan for eksisterende forhold

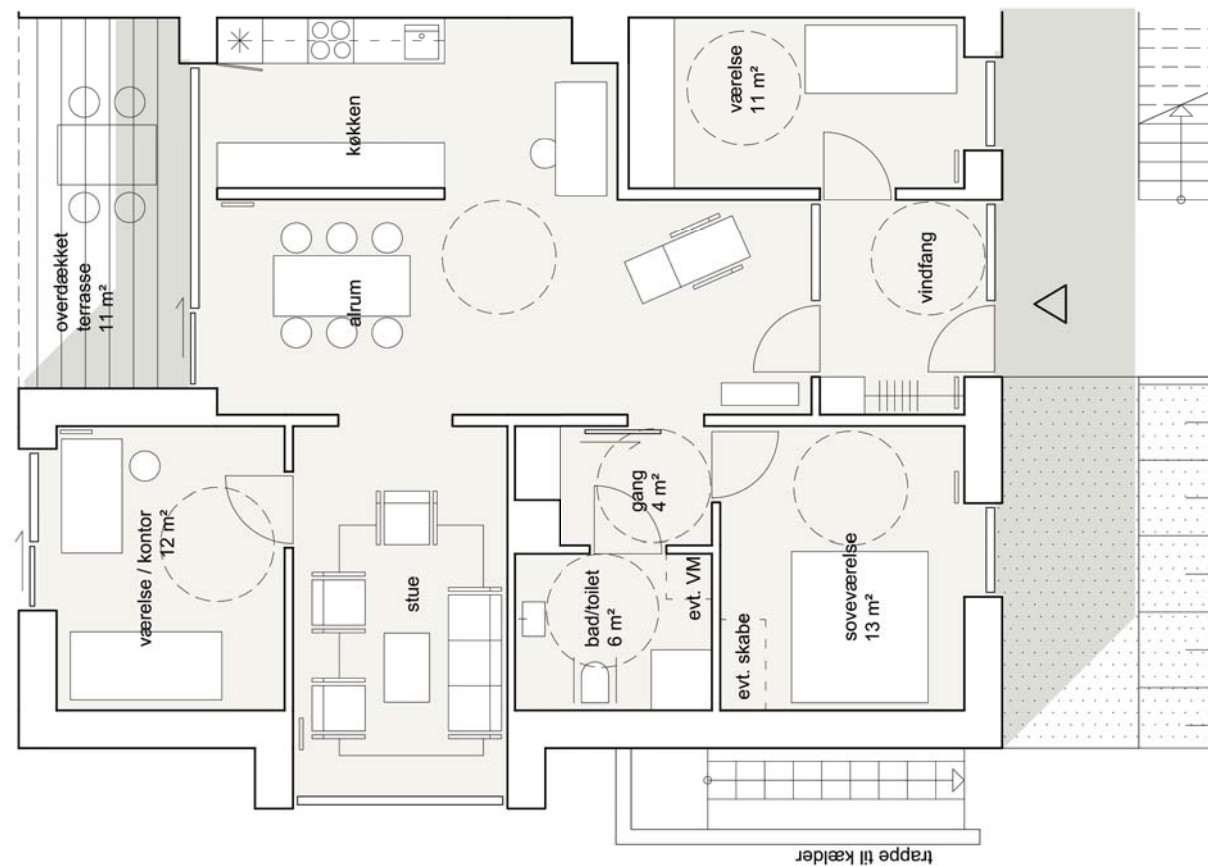

Lejlighedstype C1 (2 stk.)

3½ Værelser (+ overdækket terrasse på 11 m²)  
114,5 m² (heraf er 5,5 m² andelen af fælles adgangsveje)

Skal opfylde tilgængelighedskrav niveau C

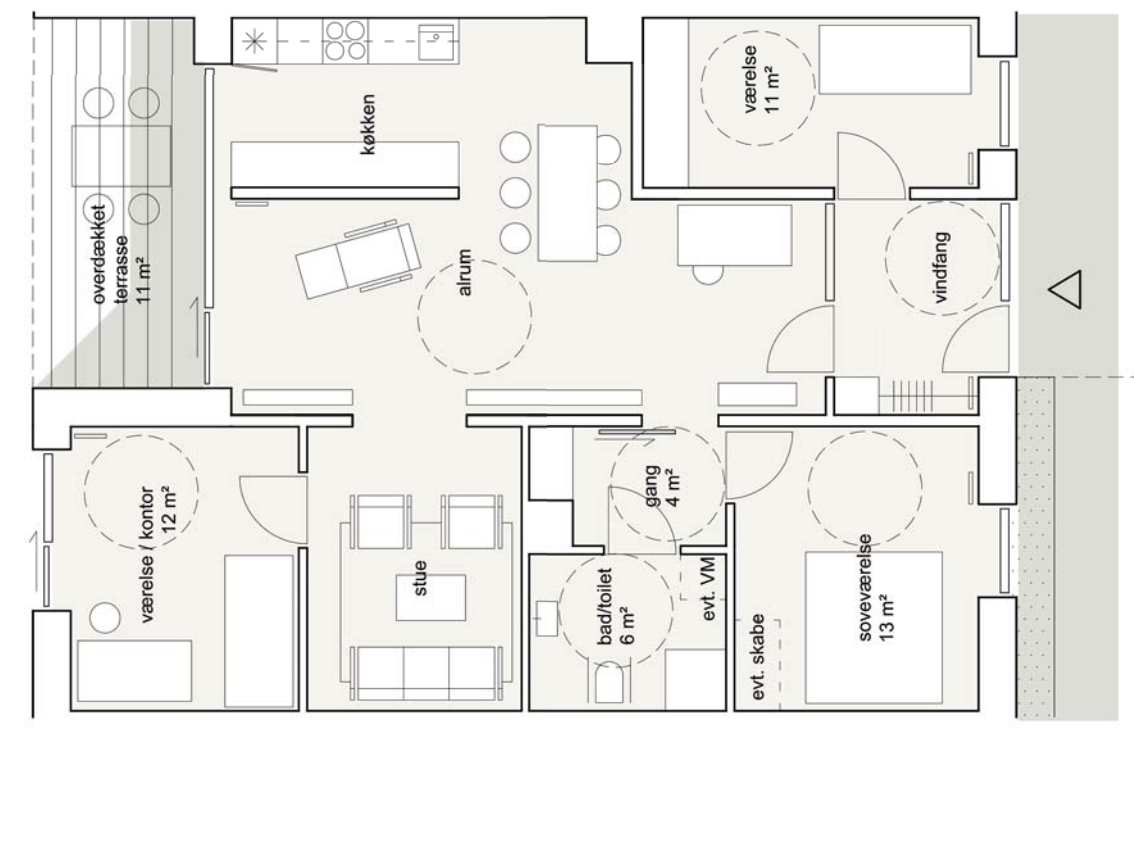

Lejlighedstype C2 (2 stk.)

3½ Værelser (+ overdækket terrasse på 11 m²)  
109,5 m² (heraf er 5,5 m² andelen af fælles adgangsveje)

Skal opfylde tilgængelighedskrav niveau C

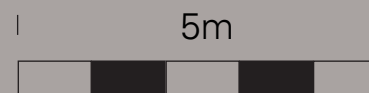

**ETAGEBLOKKENE**

**B07+ B08+ B09+ B17 +B18+  
B19+ B20**

**1.SAL**



**C 3** OVERSIGT

**C 4** **1.SAL:**

**C 4** Type C3 2 stk.

**C 3** Type C4 2 stk.

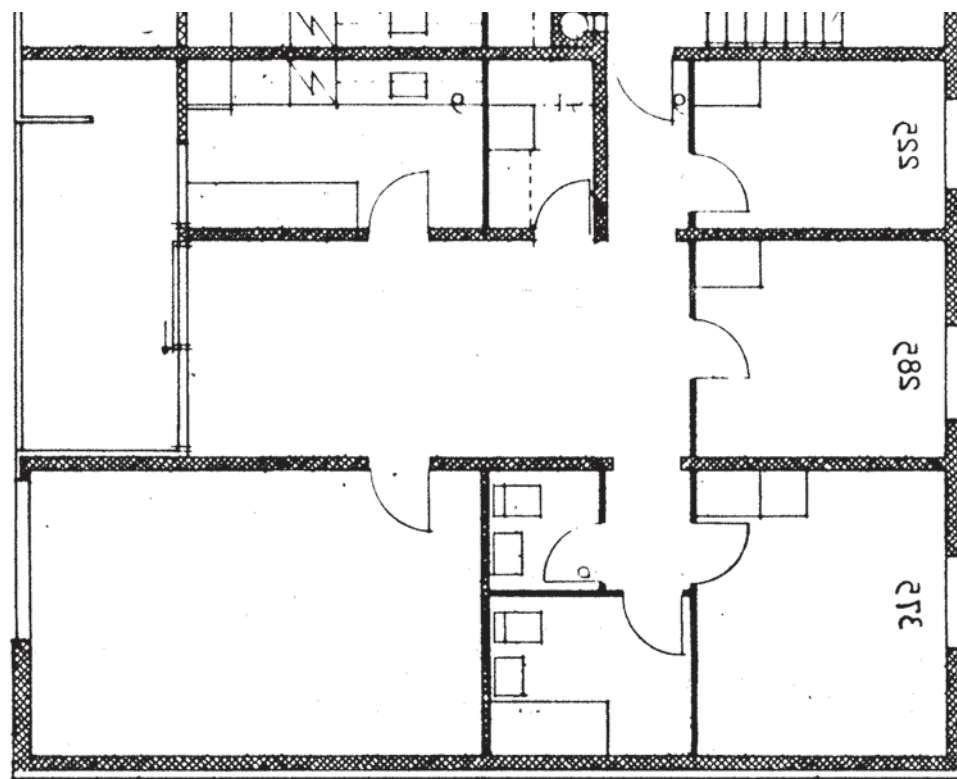
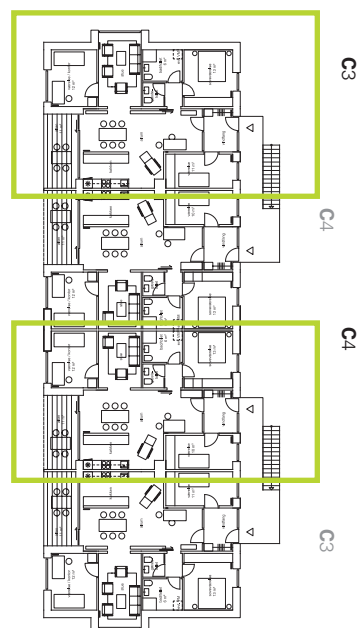

Typisk plan for eksisterende forhold

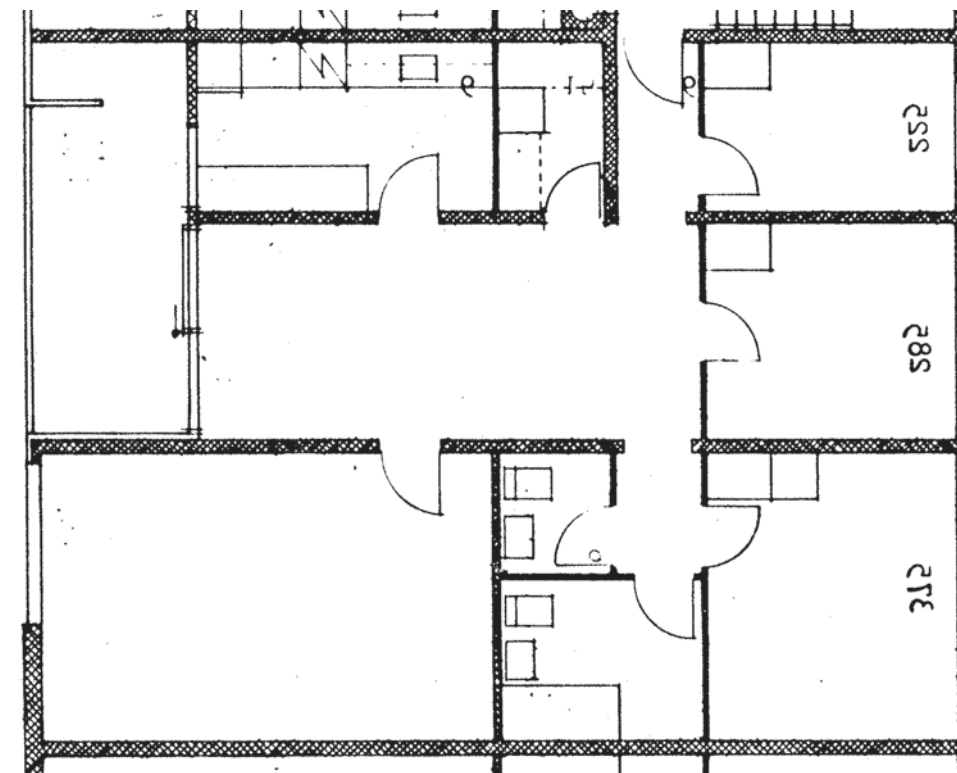

Typisk plan for eksisterende forhold

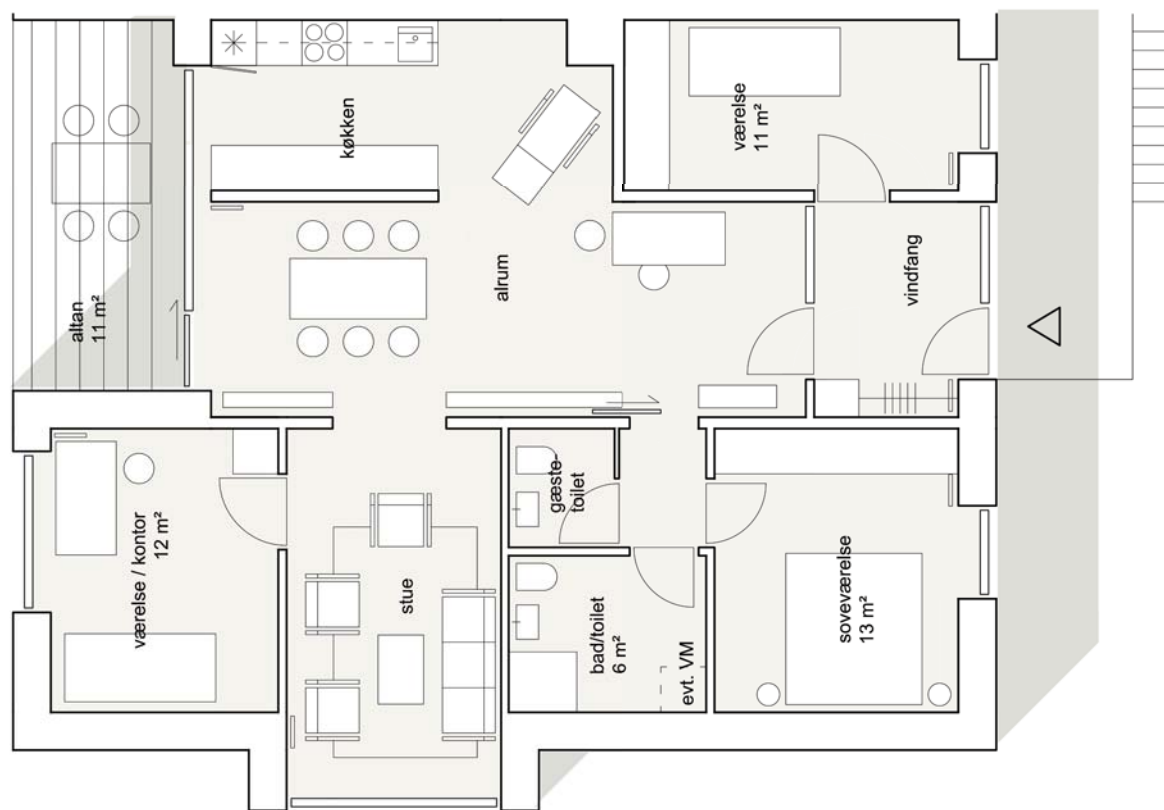

Lejlighedstype C3 (2 stk.)

3½ Værelser (+ altan på 11 m<sup>2</sup>)

114,5 m<sup>2</sup> (heraf er 5,5 m<sup>2</sup> andelen af fælles adgangsveje)

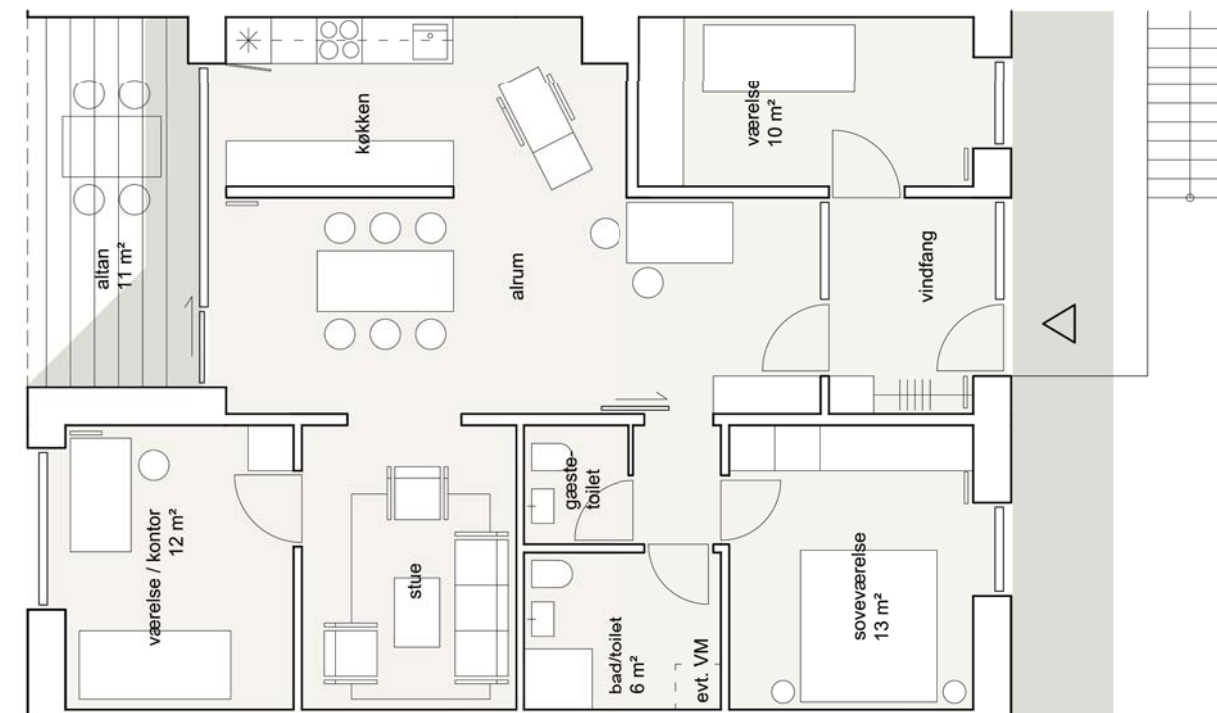

Lejlighedstype C4 (2 stk.)

3½ Værelser (+ altan på 11 m<sup>2</sup>)

109,5 m<sup>2</sup> (heraf er 5,5 m<sup>2</sup> andelen af fælles adgangsveje)

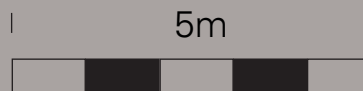

ETAGEBLOKKE  
s.4 - 27



*Eksisterende forhold*  
se s. 33 - 40

GÅRDHUSE  
s.30 - 32



*Eksisterende forhold*  
se s. 41

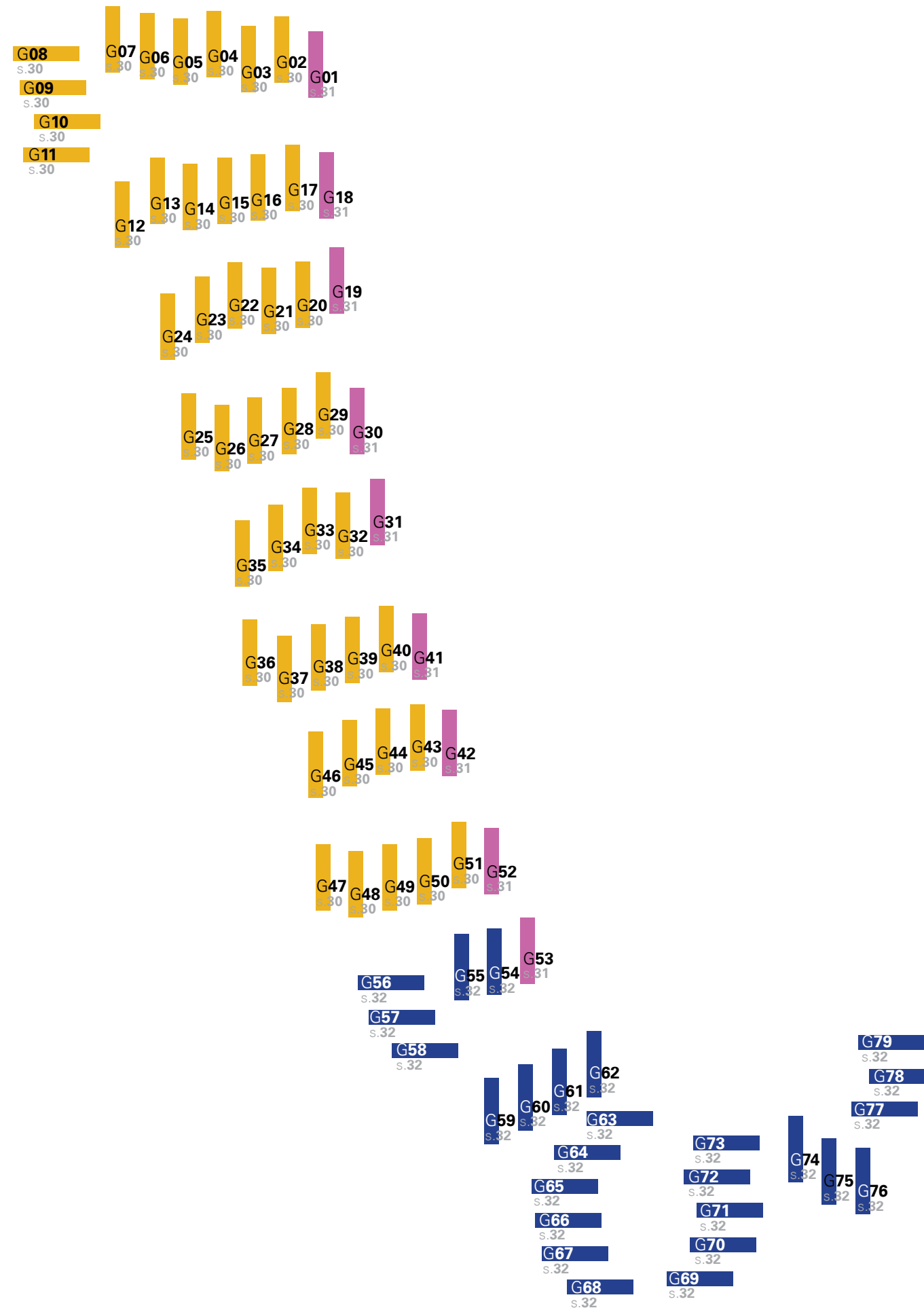
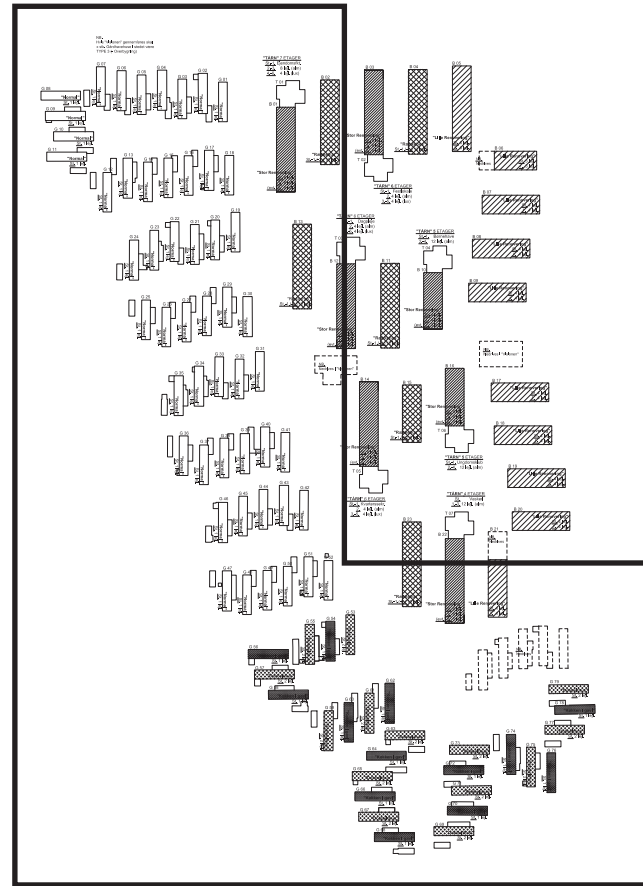

Bygningstyper	Lejlighedstyper
Gårdhus <b>Standard</b> Renovering	<b>N</b> 44 stk
Gårdhus <b>Dobbeltthus</b>	<b>P1</b> 9 stk <b>P2</b> 9 stk
Gårdhus <b>Stor</b> Renovering	<b>Q</b> 26 stk

(heraf 9 stk **Tilgængeligheds-venlig**)  
(heraf 9 stk **Tilgængeligheds-venlig**)

(samlet er 18 lejligheder i gårdhusene **Tilgængeligheds-venlige**)

GÅRDHUSENE  
STUEN



OVERSIGT

**Stuen:**  
Type **N** 1 stk.

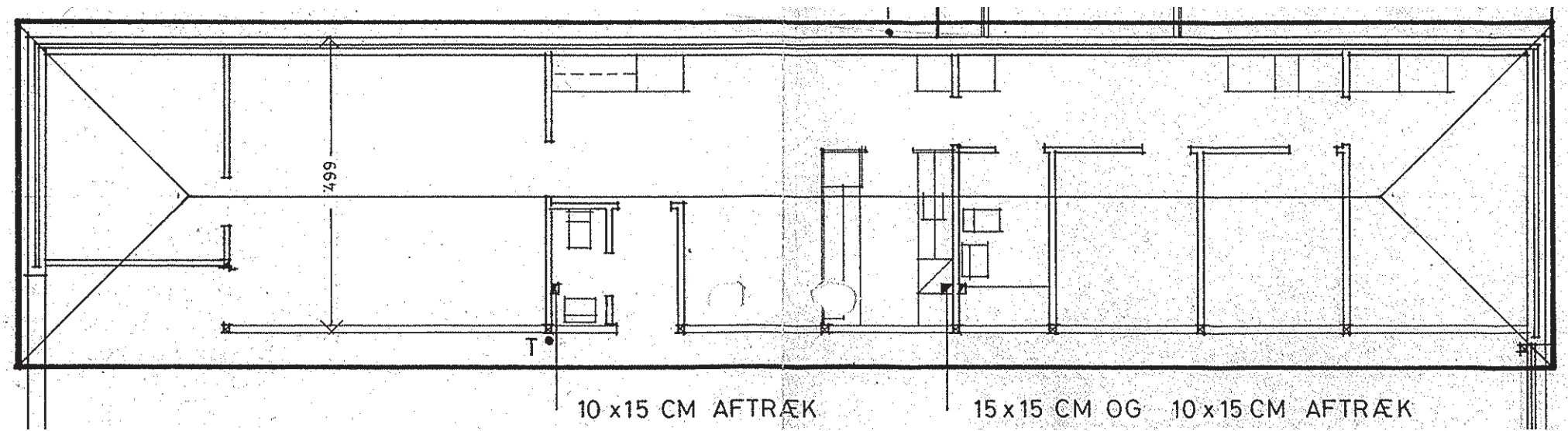

Typisk plan for eksisterende forhold

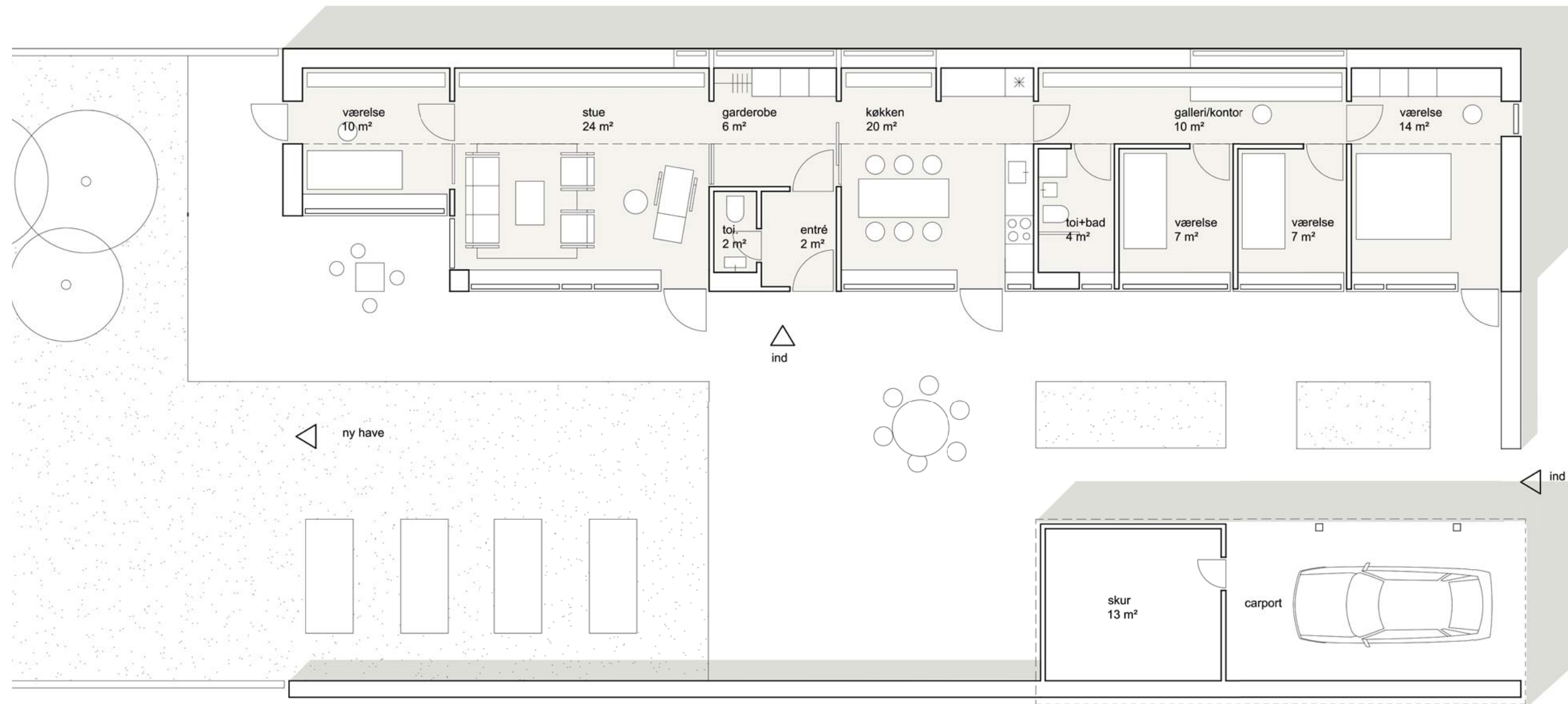

Lejlighedstype **N**

5 Værelser (+ skur på 13 m² & carport på 18 m²)  
126 m²

**GÅRDHUSENE  
STUEN**



**OVERSIGT**

**Stuen:**  
Type **P1** 1 stk.  
Type **P2** 1 stk.

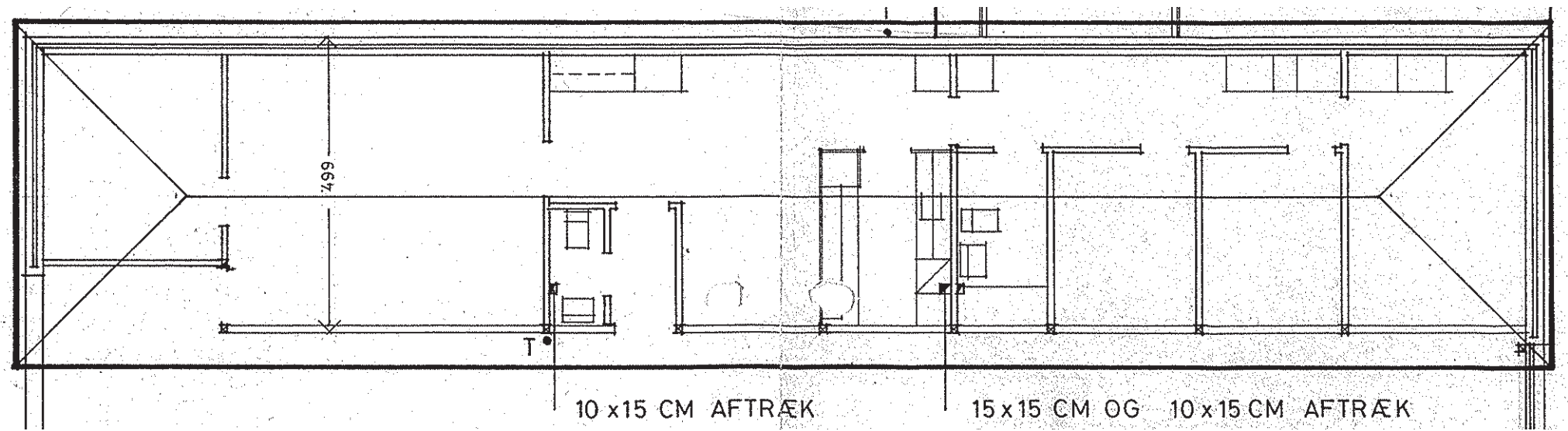

Typisk plan for eksisterende forhold

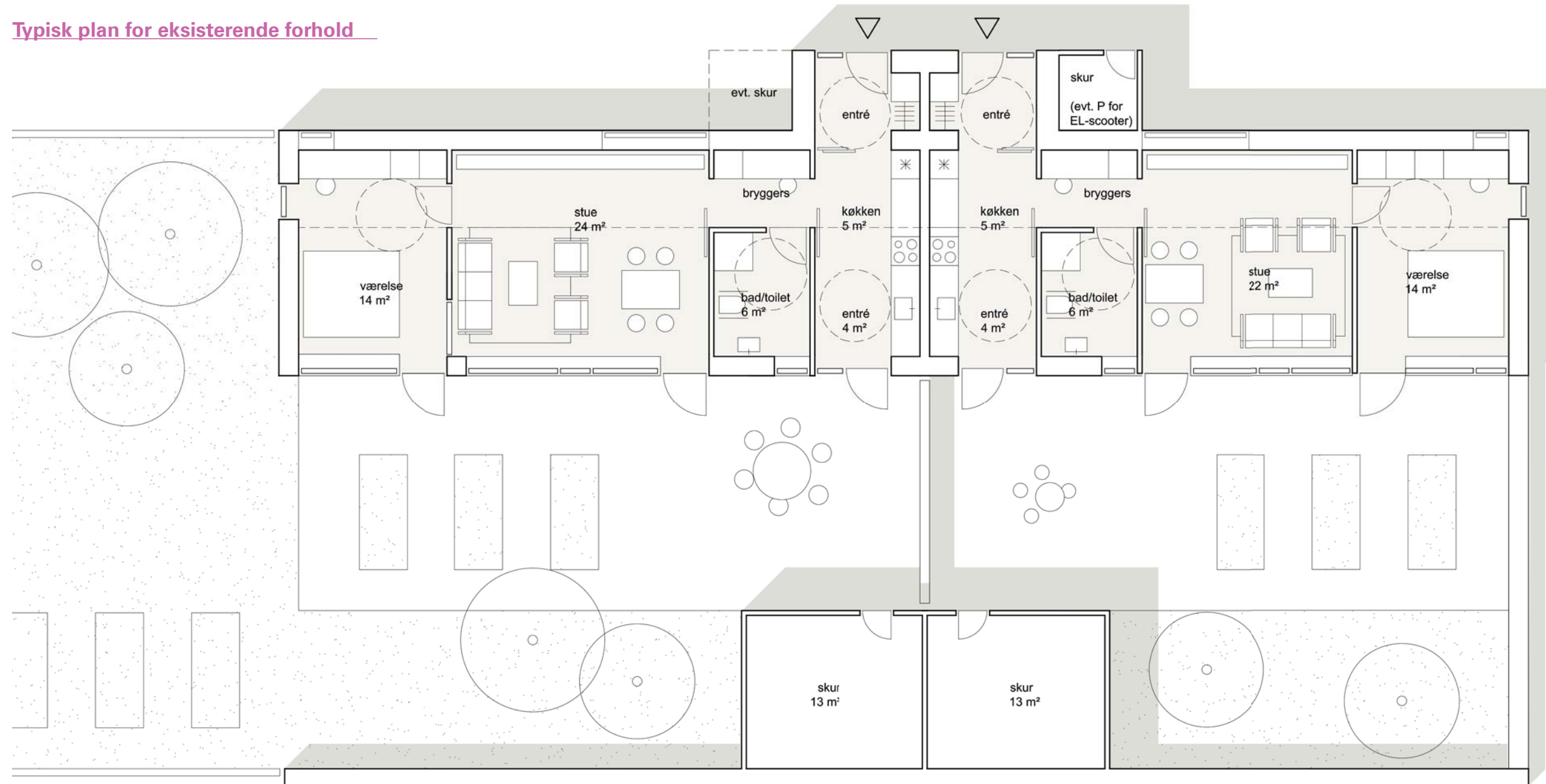

**Lejlighedstype P1**  
2 Værelser (+ skur på 13 m<sup>2</sup>)  
71 m<sup>2</sup>

Skal opfylde tilgængelighedskrav niveau C

**Lejlighedstype P2**  
2 Værelser (+ skur på 13 m<sup>2</sup>)  
66 m<sup>2</sup>

Skal opfylde tilgængelighedskrav niveau C

**GÅRDHUSENE  
STUEN**



**OVERSIGT**

**Stuen:**  
Type **Q** 1 stk.

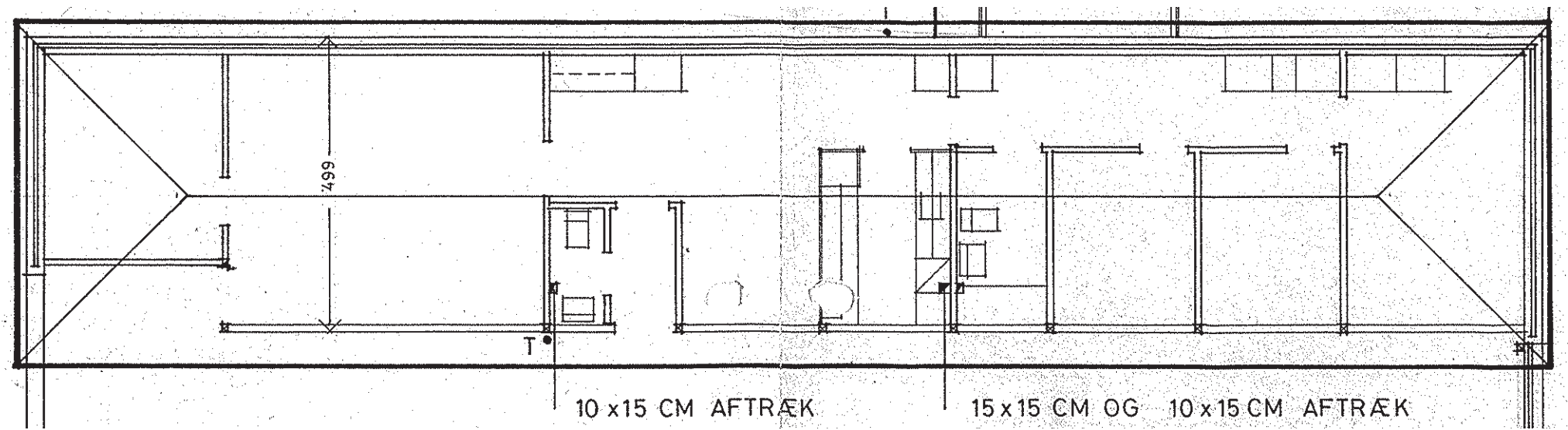

[Typisk plan for eksisterende forhold](#)

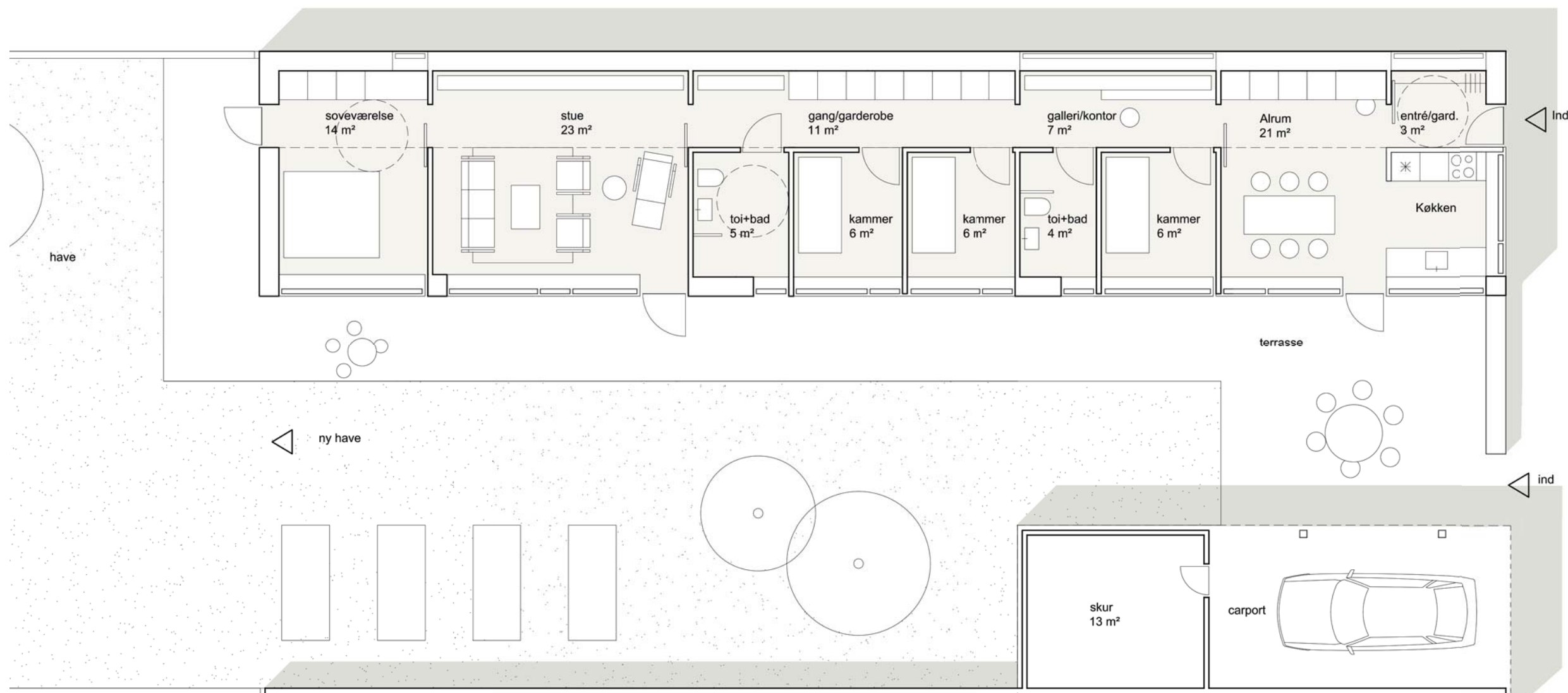

**Lejlighedstype Q**

4 Værelser (+ skur på 13 m² & carport på 18 m²)  
129 m²

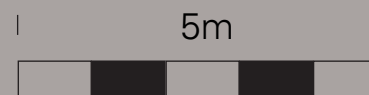



Eksisterende  
**Bloktyper:** s.34 - 41

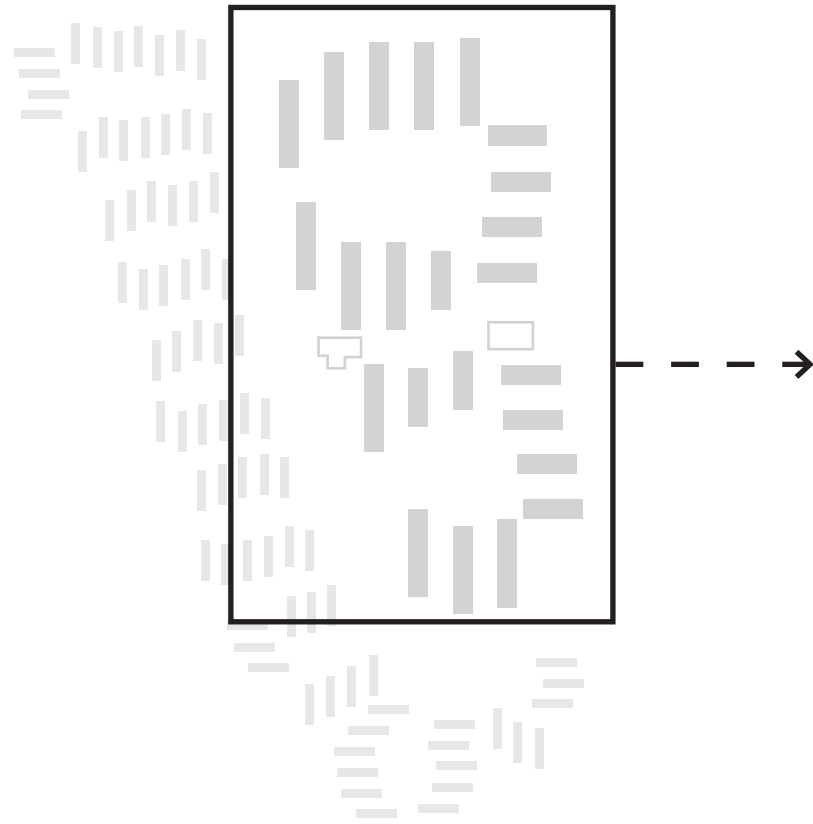

Eksisterende  
**Gårdhavehus-type:** s.40

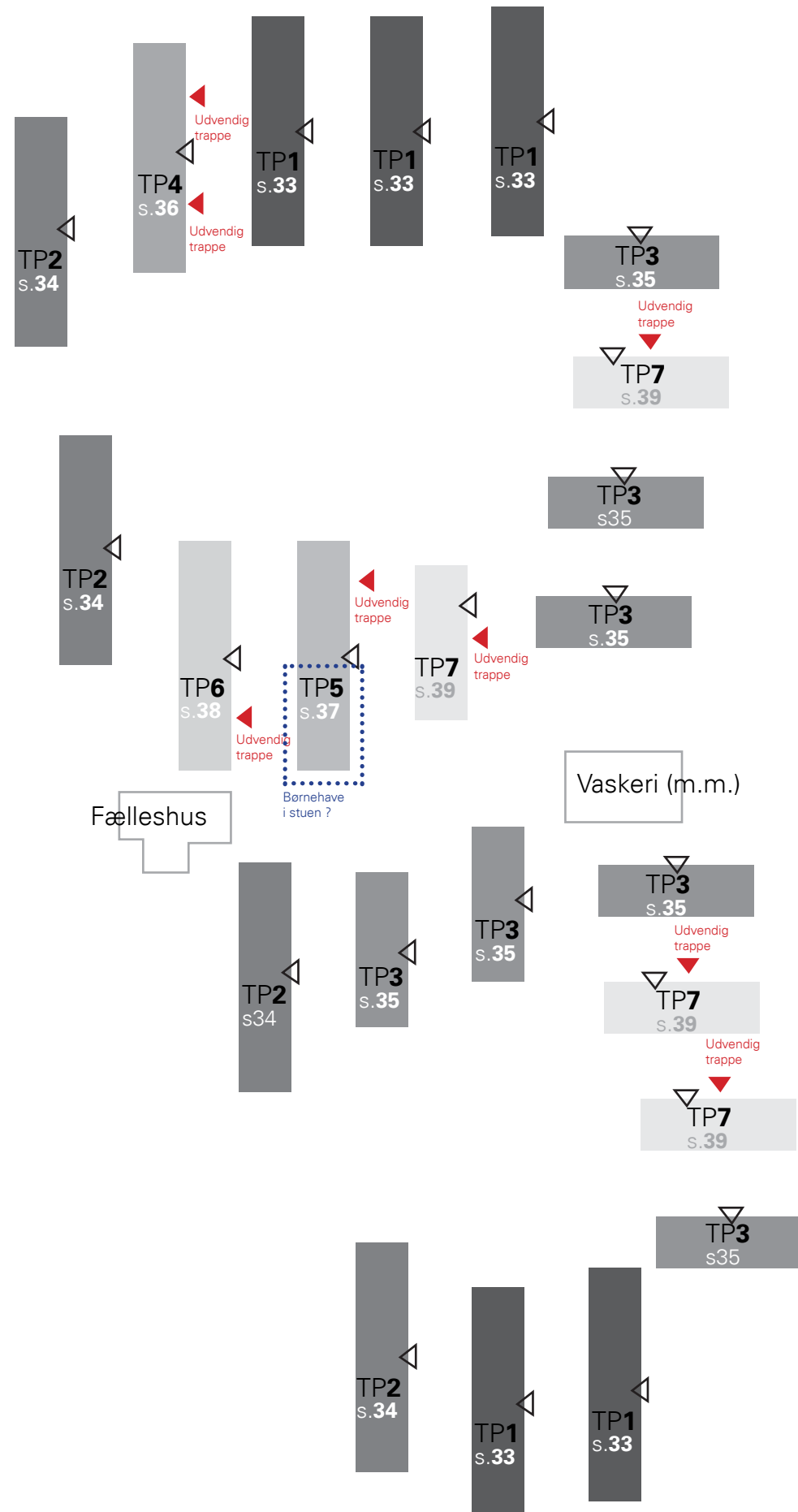

**Bloktyper:**

	<b>TP 1</b>	<b>5 stk</b> (s.33)
	<b>TP 2</b>	<b>4 stk</b> (s.34)
	<b>TP 3</b>	<b>7 stk</b> (s.35)
	<b>TP 4</b>	<b>1 stk</b> (s.36)
	<b>TP 5</b>	<b>1 stk</b> (s.37)
	<b>TP 6</b>	<b>1 stk</b> (s.38)
	<b>TP 7</b>	<b>4 stk</b> (s.39)



Lejlighedstype 4    Lejlighedstype 3    Lejlighedstype 4    Lejlighedstype 3    Lejlighedstype 4    Lejlighedstype 3



Etageplan 1:200

EKSISTERENDE  
BLOKTYPE 1

STUEPLAN

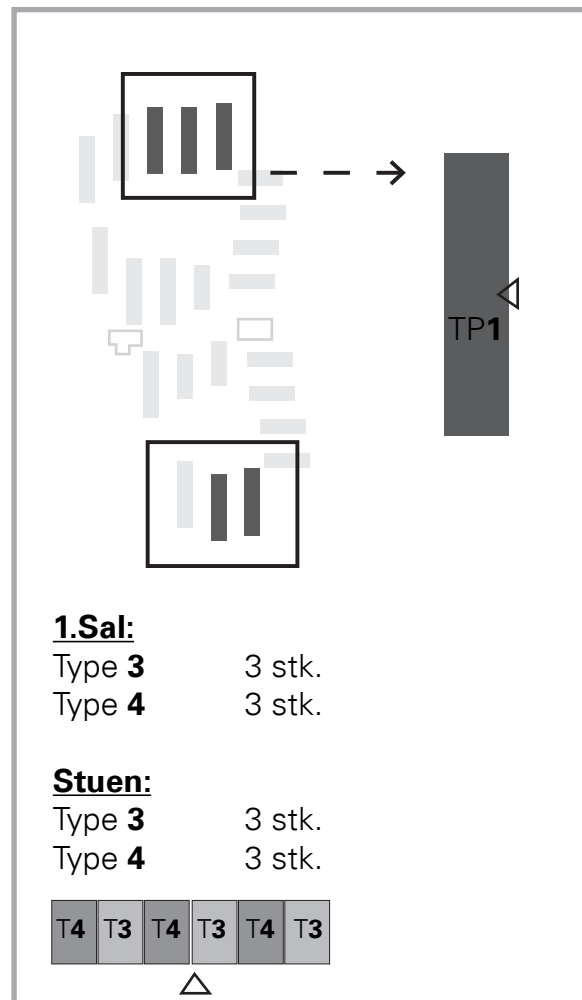

EKSISTERENDE  
BLOKTYPE 2

ETAGEPLAN



Lejlighedstype 4

Lejlighedstype 3

Lejlighedstype 4

Lejlighedstype 3

Lejlighedstype 8 Lejlighedstype 7

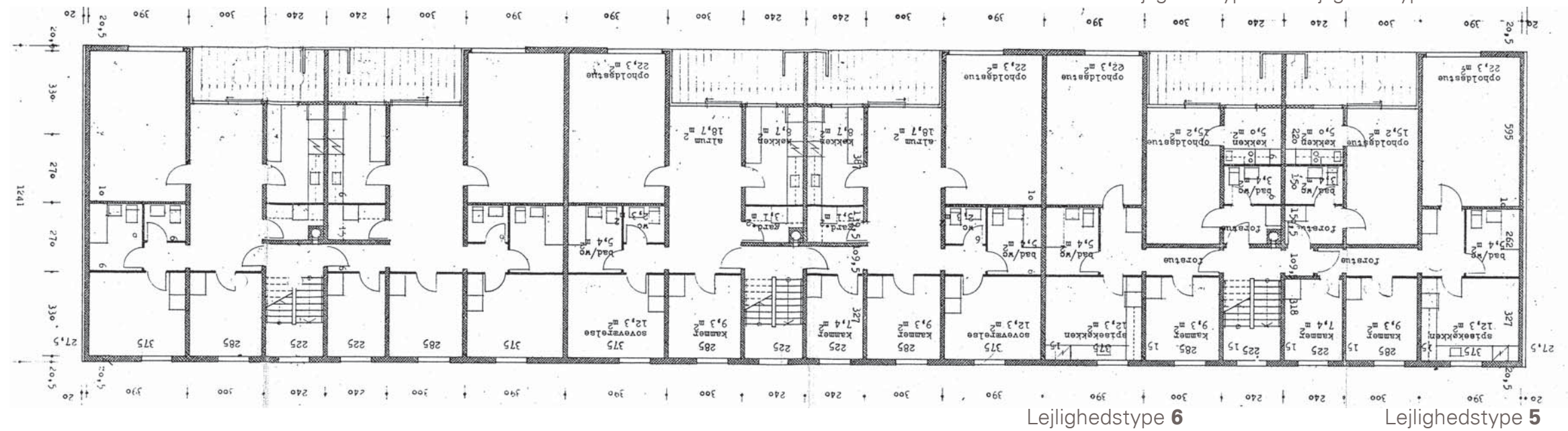

Etageplan 1:200

**1.Sal:**

- Type 3 2 stk.
- Type 4 2 stk.
- Type 5 1 stk.
- Type 6 1 stk.
- Type 7 1 stk.
- Type 8 1 stk.

**Stuen:**

- Type 3 2 stk.
- Type 4 2 stk.
- Type 5 1 stk.
- Type 6 1 stk.
- Type 7 1 stk.
- Type 8 1 stk.



EKSISTERENDE  
BLOKTYPE 3

ETAGEPLAN

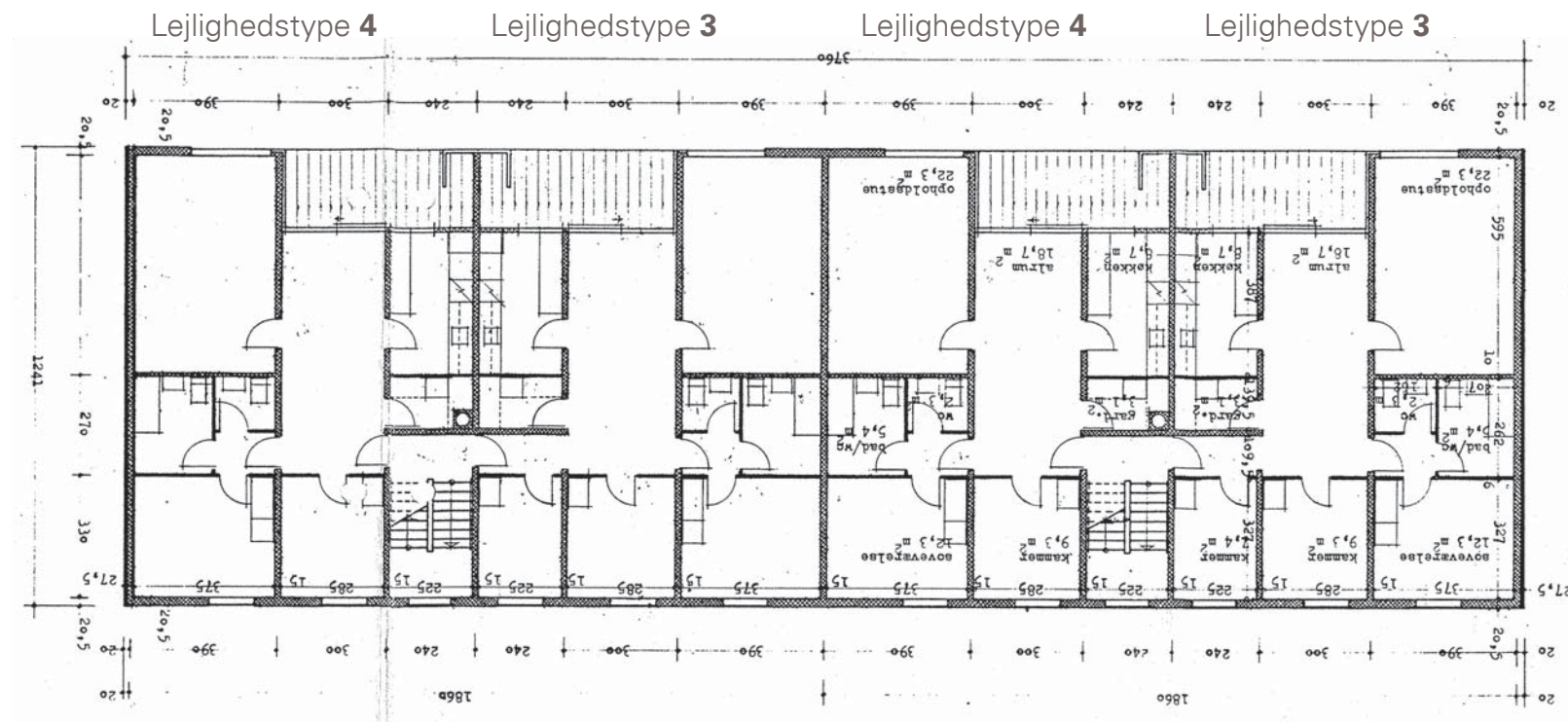
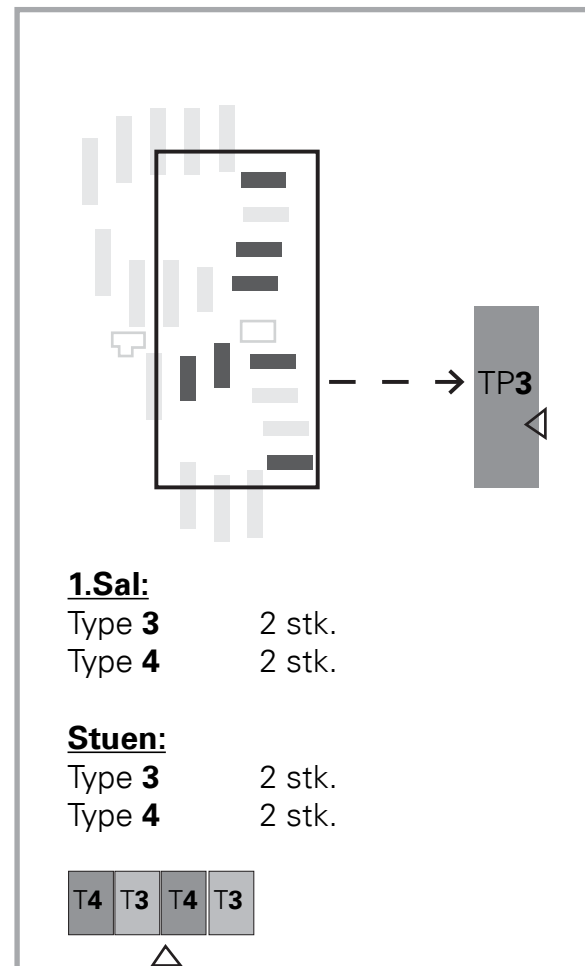

Etageplan 1:200



EKSISTERENDE  
BLOKTYPE 4

ETAGEPLAN

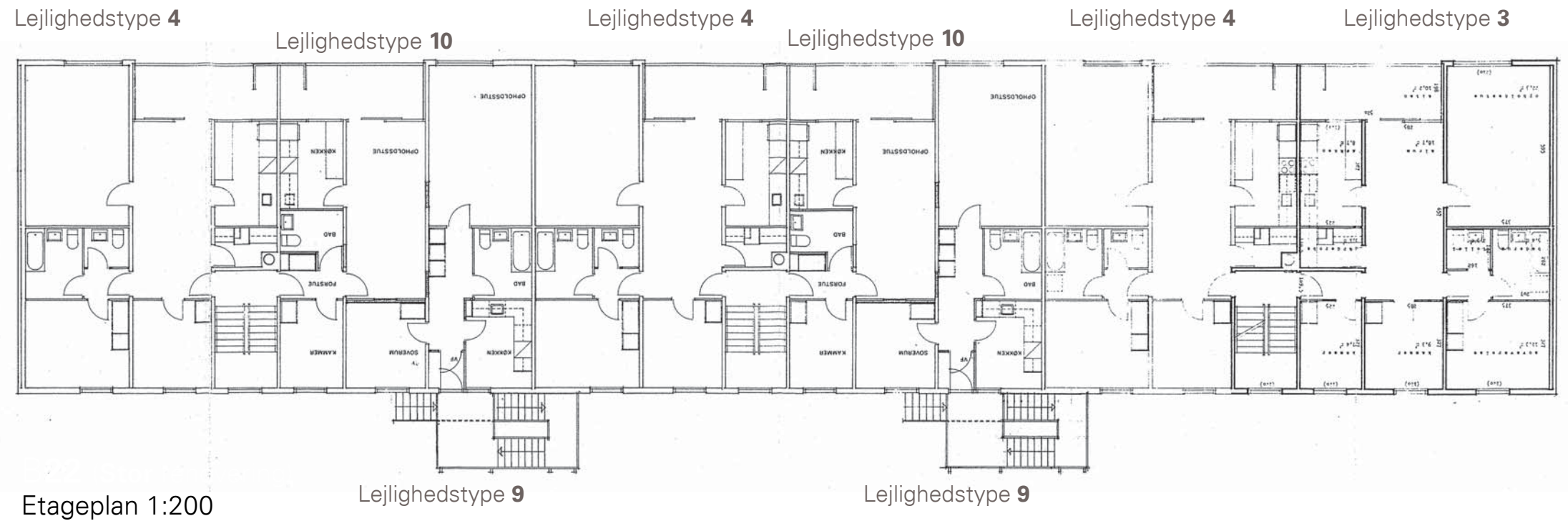
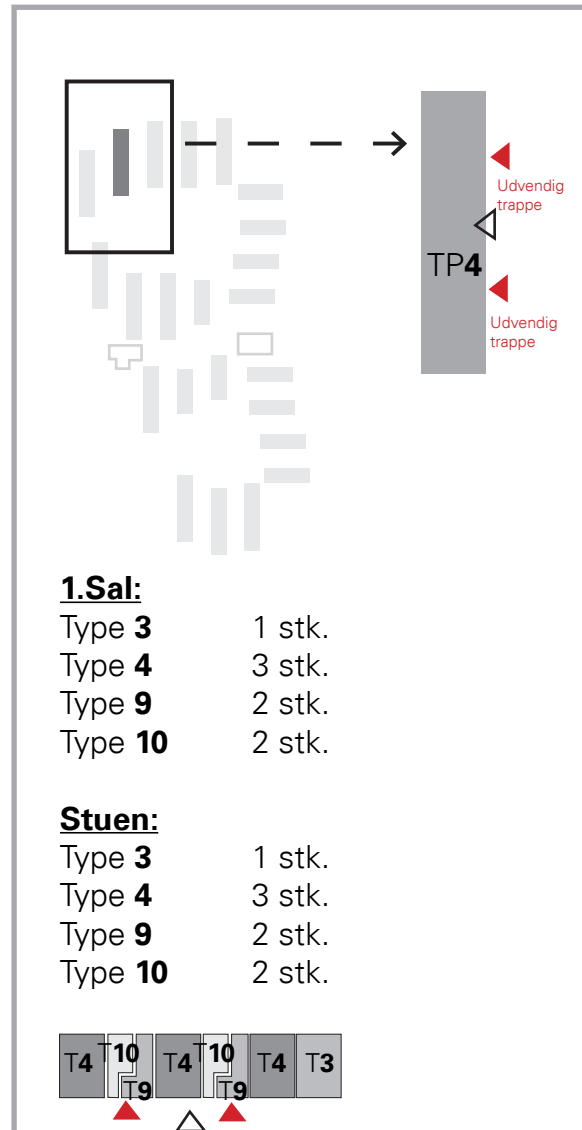



Lejlighedstype 4      Lejlighedstype 3      Lejlighedstype 4      Lejlighedstype 10      Lejlighedstype 4      Lejlighedstype 3

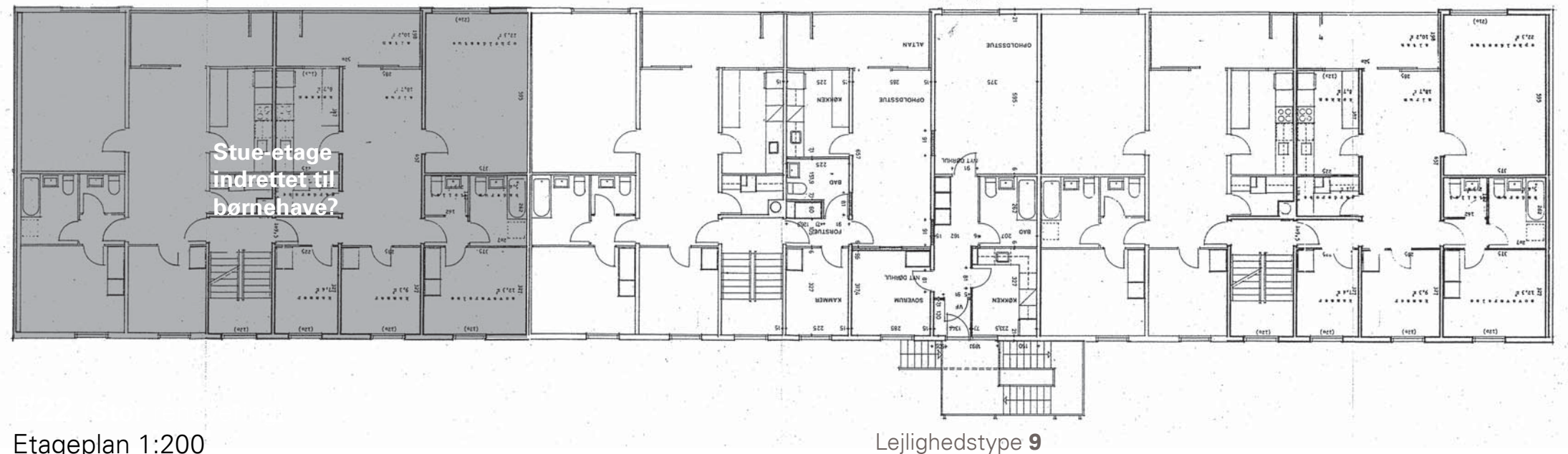

Etageplan 1:200

EKSISTERENDE  
BLOKTYPE 5

ETAGEPLAN

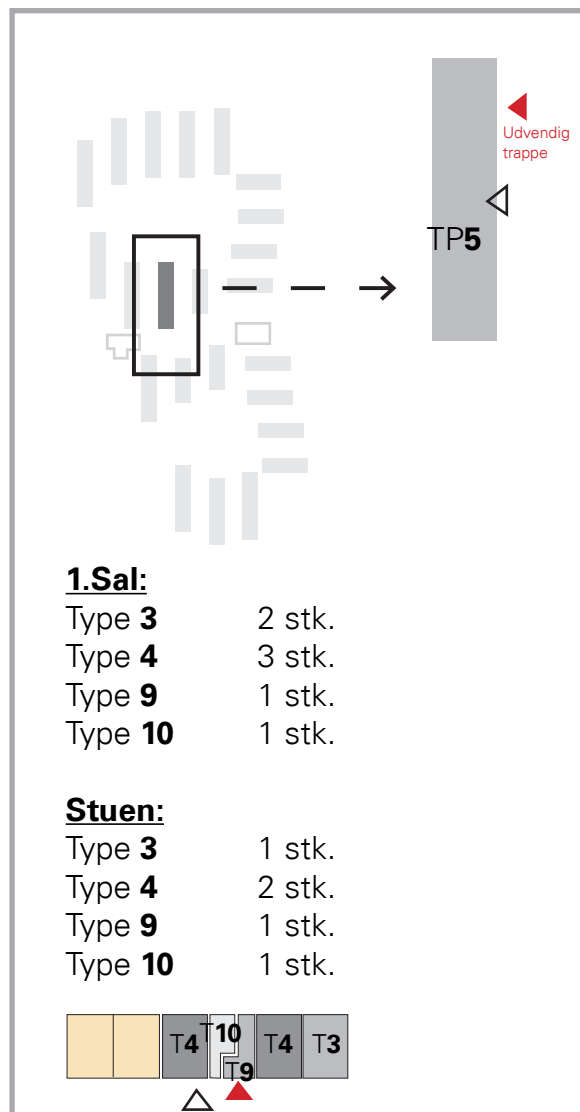



Lejlighedstype 4      Lejlighedstype 10      Lejlighedstype 4      Lejlighedstype 3      Lejlighedstype 4      Lejlighedstype 3

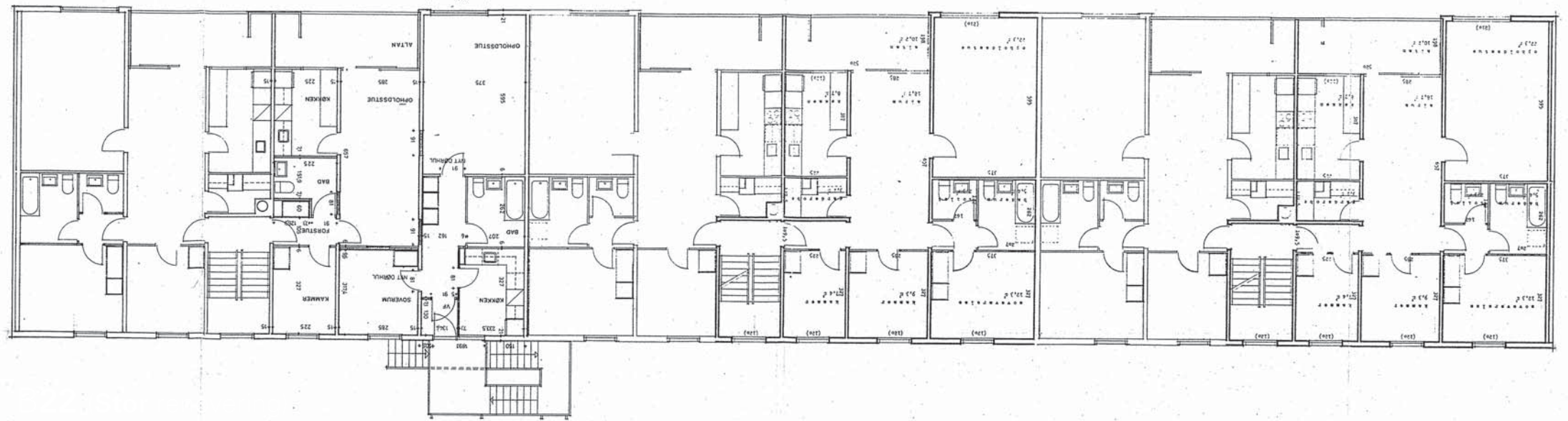

Etageplan 1:200      Lejlighedstype 9

EKSISTERENDE  
**BLOKTYPE 6**  
**STUEPLAN**

**1.Sal:**  
 Type 3      2 stk.  
 Type 4      3 stk.  
 Type 9      1 stk.  
 Type 10    1 stk.

**Stuen:**  
 Type 3      2 stk.  
 Type 4      3 stk.  
 Type 9      1 stk.  
 Type 10    1 stk.



EKSISTERENDE  
BLOKTYPE 7

STUEPLAN

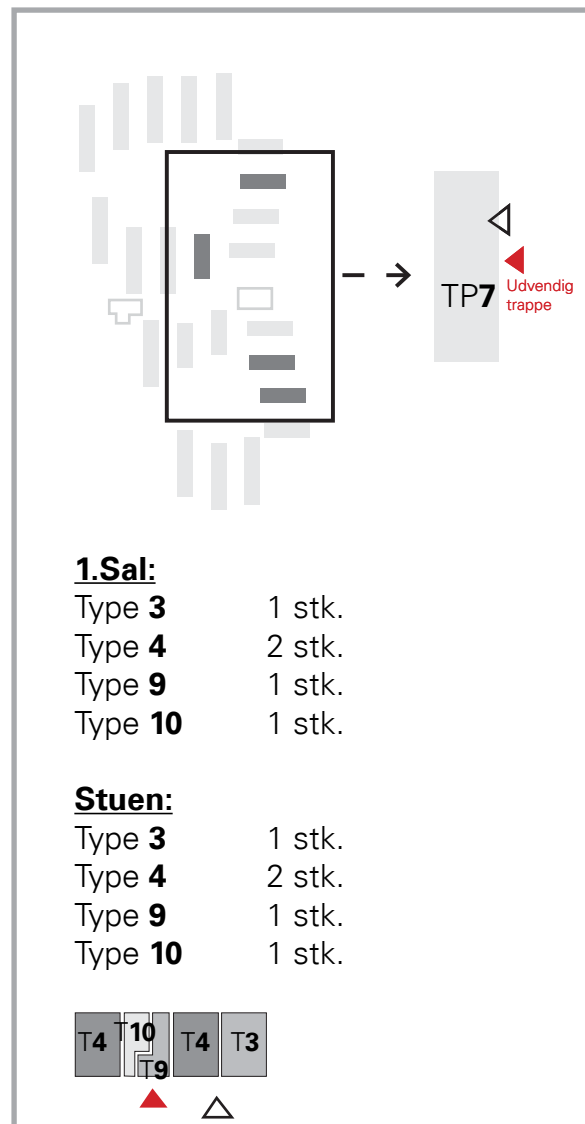

Lejlighedstype 4

Lejlighedstype 10

Lejlighedstype 4

Lejlighedstype 9

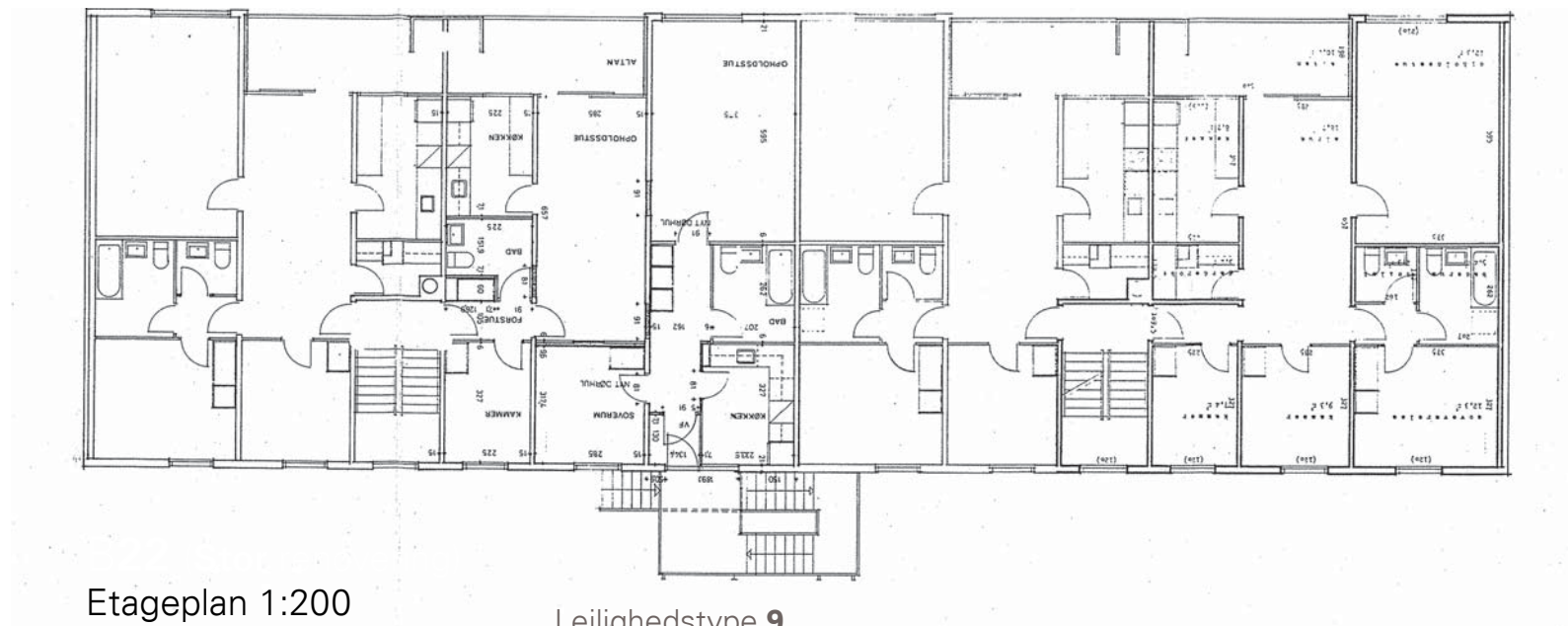



EKSISTERENDE  
GÅRDHUS-TYPE

STUEPLAN

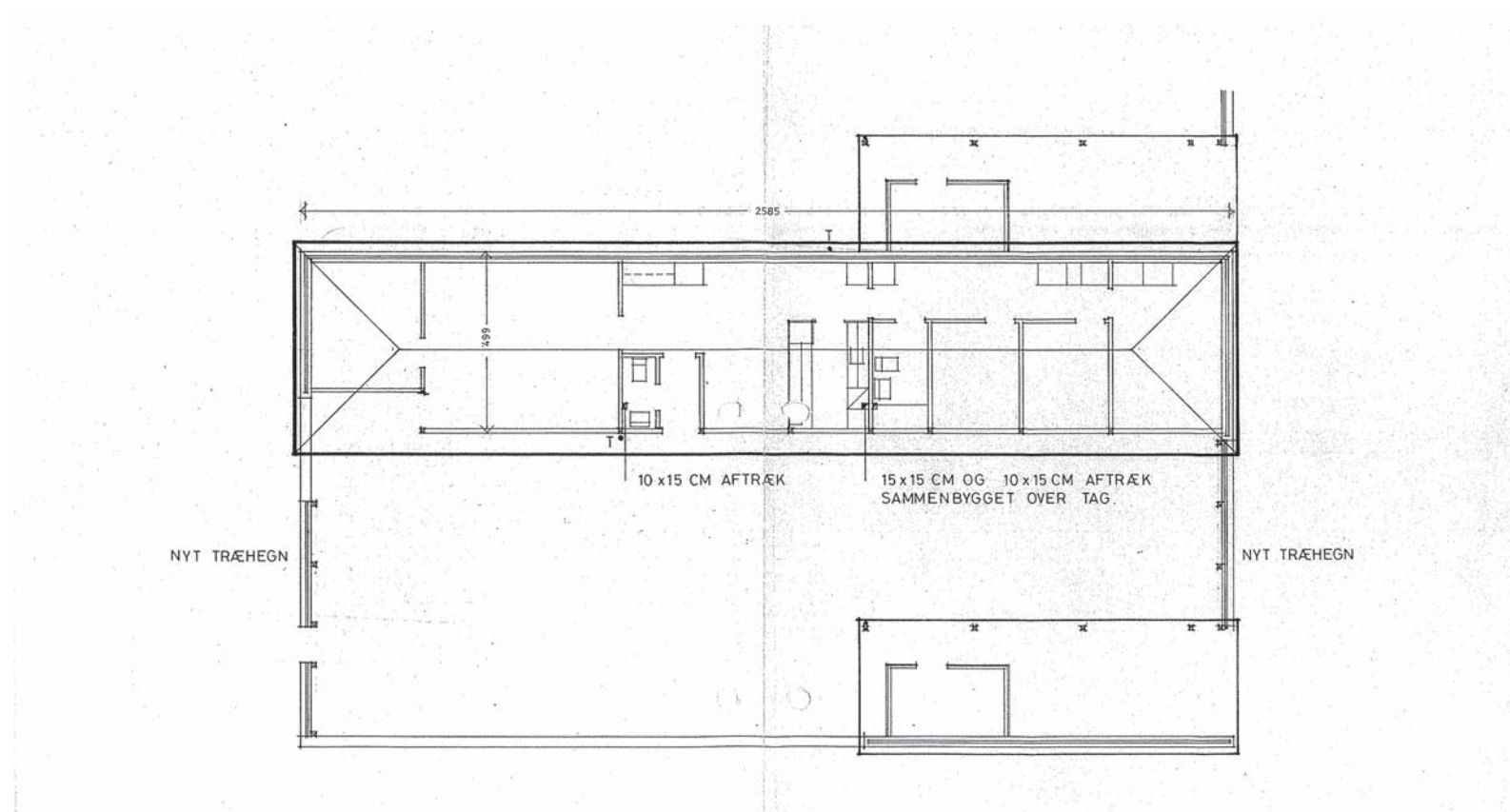

Stueplan 1:200